



臺中 Taichung
台灣好行
周邊景點旅遊散策
Taiwan Tourist Shuttle Guide

- 11 臺中時尚中城線
- 555 臺中機場快捷線
- 679 臺中活力海洋線
- 888 豐后線
- 889 大雪山線

TAIWAN 台灣好行 運行班次	
11 臺中時尚中城線 ●各班次皆為無障礙車輛	
路線提醒	左環：臺中車站(成功路口) → 臺中車站(民族路口) / 0月台 右環：臺中車站(民族路口) / 0月台 → 臺中車站(成功路口)
左環：臺中車站(成功路口)發車	右環：臺中車站(民族路口)發車
平日 06:00 - 22:00 (約 70-100 分鐘一班)	平日 06:00 - 22:00 (約 70-100 分鐘一班)
假日 06:00 - 22:00 (約 30-70 分鐘一班)	假日 06:00 - 22:00 (約 30-70 分鐘一班)
555 臺中機場快捷線 ●各班次皆為無障礙車輛	
路線提醒	臺中國際機場—捷運文華高中站(文心路)—臺中國際機場
每日 05:00 - 23:00 (約 30-70 分鐘一班)	
679 臺中活力海洋線 ●各班次皆為無障礙車輛	
路線提醒	新政大安港路口—臺中國際機場
新政大安港路口發車	臺中國際機場發車
每日 08:20 11:00 14:30	每日 10:20 15:00 16:30
888 豐后線 ●僅部份班次設有無障礙設施	
路線提醒	豐原轉運中心—泰安車站
豐原轉運中心發車	泰安車站發車
平日 07:30 12:20 15:40	平日 09:20 14:00 17:30
假日 07:30 - 17:30 (約 90-150 分鐘一班)	假日 09:20 - 19:30 (約 90-150 分鐘一班)
889 大雪山線 ●僅部份班次設有無障礙設施	
路線提醒	豐原轉運中心—小雪山旅遊資訊站
豐原轉運中心發車	小雪山旅遊資訊站發車
每日 07:15 07:30 13:30 13:45	每日 10:15 10:30 16:30 16:45
注意事項	「大雪山後門」站至「遊客中心」路段不開放現場候車，請於搭車前14天內完成預約。 預約專線：0800-676-676 轉 2 (服務時間：08:00-17:00)，恕不受理當日預約。

TAIWAN 台灣好行 票價資訊	
●手機行動支付可使用悠遊付、一卡通Money、icash pay，收費與電子票證相同 ●電子票證或手機行動支付上下車皆須刷卡 ●現金使用恕不找零，搭車前請自備零錢 ●市民優惠、敬老愛心卡比照市區公車搭乘規則	
基本里程及票價說明	基本里程8KM 超過里程加價+
	依實際搭乘距離計算下車應付車資
電子票證	全票 15 元 半票 11 元
現金	全票 20 元 半票 11 元
路線名稱	支付方式 全票 半票
11 臺中時尚城中城線	電子票證 29 17 現金 34
555 臺中機場快捷線	電子票證 76 41 現金 81
679 臺中活力海洋線	電子票證 88 47 現金 93
888 豐后線	電子票證 82 44 現金 87
889 大雪山線	電子票證 158 82 現金 163

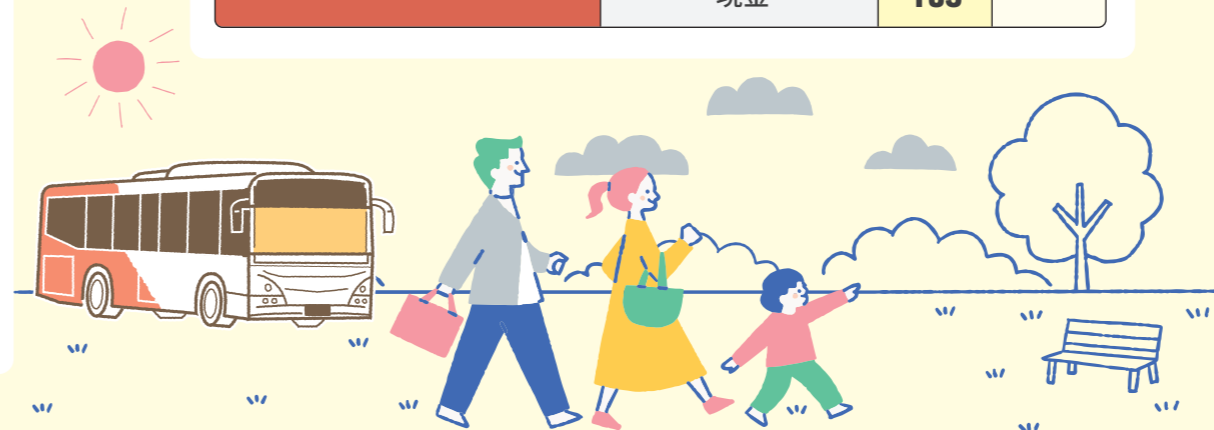

TAIWAN 台灣好行 優惠主題套票	
11	臺中時尚城中城線 童趣手作遊 時尚藝文行
679	臺中活力海洋線 海way旅行趣
888	豐后線 鐵馬逍遙遊
889	大雪山線 漫遊自然趣



ezfly 易飛旅遊 | klook | kkday
上述套票資訊僅供參考，最新套票優惠及購買請至各線上平台。

台中旅遊資訊 Taichung Travel Information



服務專線 Service hotline

交通部觀光署24小時免費旅遊諮詢服務專線 0800-011-765	台中客運 0800-800-126
臺中市政府觀光旅遊局 04-2527-0746	全航客運 0800-889-116
臺鐵臺中車站旅遊服務中心 04-2221-2126	豐原客運 0800-034-175
高鐵臺中車站旅遊服務中心 04-3600-6646	中台灣客運 0800-676-676
YouBike 2.0 04-2369-6922	睿奕交通 0809-093-994



TAIWAN 台灣好行 運行班次	
151 阿罩霧線	153 谷關線
高鐵台中站 → 朝陽科技大學 高鐵台中站發車 平日 05:25 - 20:10 (約25-60分鐘一班) 假日 06:00 - 22:00 (約25-60分鐘一班)	高鐵台中站 → 谷關 高鐵台中站發車 平日 07:30 - 20:50 (約25-60分鐘一班) 谷關發車 每日 05:50 - 20:30 (約25-60分鐘一班)
朝陽科技大學發車 平日 07:30 - 22:40 (約25-60分鐘一班) 假日 07:00 - 23:00 (約25-60分鐘一班)	
309 高美線	
大勇四維東路口 ↔ 臺中車站	
4月-9月	10月-3月
大勇四維東路口發車 平日 10:40 12:00 14:40 15:40 18:25 19:30 假日 10:40 11:00 12:00 14:40 15:00 15:40 18:25 18:50 19:30	大勇四維東路口發車 平日 10:00 11:00 13:45 14:45 17:40 18:30 假日 10:00 10:30 11:00 13:45 14:20 14:25 17:40 18:00 18:30
臺中車站發車 平日 12:25 13:45 16:25 17:25 20:10 21:15 假日 12:25 12:45 13:45 16:25 16:45 17:25 20:10 20:35 21:15	臺中車站發車 平日 11:45 12:45 15:30 16:30 19:25 20:15 假日 11:45 12:15 12:45 15:30 16:05 16:30 19:25 19:45 20:15
66副 大坑線(環狀線)	
左環 松竹車站 ↔ 大坑 左環 松竹車站發車 假日 05:10 - 10:50 (約60-90分鐘一班) 12:10 - 14:30 (約70分鐘一班)	右環 松竹車站 ↔ 大坑 右環 松竹車站發車 假日 05:20 - 11:10 (約60-75分鐘一班) 14:10 - 16:50 (約80分鐘一班)

TAIWAN 台灣好行 票價資訊	
●手機行動支付可使用悠遊付、一卡通Money、icash pay，收費與電子票證相同 ●電子票證或手機行動支付上下車皆須刷卡 ●現金使用恕不找零，搭車前請自備零錢 ●市民優惠、敬老愛心卡比照市區公車搭乘規則	
基本里程及票價說明	基本里程8KM 超過里程加價+
	依實際搭乘距離計算下車應付車資
電子票證	全票 15 元 半票 11 元
現金	全票 20 元 半票 11 元
路線名稱	支付方式 全票 半票
151 阿罩霧線	電子票證 51 28 現金 56
153 谷關線	電子票證 192 99 現金 197
309 高美線	電子票證 94 49 現金 99
66副 大坑線(環狀線)	電子票證 65 32 現金 60

無障礙空間

- 151 阿罩霧線** **66副 大坑線**
請掃描台中公車即時動態QR CODE路線發車時刻表查詢。
- 153 谷關線**
請向豐原客運 04-2524-6603 洽詢。
- 309 高美線**
各班次皆為無障礙車輛，實際運行仍依客運業者調度為主。



TAIWAN 台灣好行 特約店家

包含臺中市台灣好行及觀光公車路線周邊特色店家，提供超過200多間特約店家優惠。



TAIWAN 台灣好行 E化導覽解說

依據您所搭乘的路線，掃描QR CODE進入E化導覽服務播放清單，選擇您所搭乘路線「11 臺中時尚城中城線」、「555 臺中機場快捷線」、「679 臺中活力海洋線」、「888 豐后線」、「889 大雪山線」，中、英、日、韓、印、泰、越語 7 語種景點導覽解說。



TAIWAN 台灣好行 友善服務設施

為提供您更便利的服務，可於路線圖查詢哺乳室、無障礙廁所等友善服務設施位置，或掃描下方QR CODE點選「11 臺中時尚城中城線」、「555 臺中機場快捷線」、「679 臺中活力海洋線」、「888 豐后線」、「889 大雪山線」路線頁面，輕鬆查詢相關資料。



臺中 Taichung 台灣好行 周邊景點旅遊散策 Taiwan Tourist Shuttle Guide



台灣好行 TOURIST SHUTTLE

臺中「台灣好行」整合多條主題路線，串聯城市到山海精華景點，讓旅程更輕鬆便利。時尚城中城線帶你走訪草悟道、審計新村等城市亮點，感受文化與設計能量；機場快捷線提供快速往返機場與市區，便利進出臺中；活力海洋線結合濱海風光、濕地生態與在地美食，展現多元風貌；豐后線串聯后里豐原山城文化；大雪山線深入森林與高山景觀，體驗自然療癒魅力。透過台灣好行，一票直達、轉乘順暢，無論親子出遊、慢旅探索或首次造訪，都能輕鬆玩遍臺中。

11 臺中時尚城中城線 | 大玩中城時尚熱點

- A01 臺中車站**
臺中驛鐵道文化園區／綠空鐵道1908／新盛綠川水岸廊道
臺中火車站新舊站三代同堂並存，見證百年車站風華。綠空鐵道1908是以舊鐵道改造的空中花園，可從上空沿路俯瞰綠川及舊鐵道。漫步新盛綠川水岸廊道感受日晷時代臺中「小京都」風情。
- A14 向上國中**
審計新村／綠光計劃
審計新村是由老宿舍轉型的文創基地，網美最愛打卡，走走逛逛最好買！綠光計劃是12棟自來水公司老宿舍改造，巷弄間富含生活創意，文創氣息濃厚。
- A18 草悟道(市民廣場)**
草悟道／PARK2草悟廣場形象商圍
草悟道形成的帶狀空間，沿線有自然科學博物館、藝文空間、國立美術館等場域，時而繁榮、靜謐，如同書法「行草」氣韻流暢的設計概念，打造都會特色空間，每年10月爵士音樂節不能錯過。
- A30 臺中一中**
一中商圍
以一中之街為核心，鄰近街區因學生密集，成為小吃與流行必訪聖地，必吃手工臭豆腐、日式可麗餅、雞排、豐仁冰等美食。
- A37 秀泰影城**
帝國製糖廠臺中營業所／LaPort 台中
帝國製糖廠臺中營業所式樣建築活化，適合悠閒走走。LaPort 台中為大型購物商圍，集結購物、餐飲、娛樂一次滿足。

555 臺中機場快捷線 | 快捷空港玩轉城市

- E01 臺中國際機場**
臺中國際機場
臺中國際機場內設有國內外航廈、免稅商店、餐飲及各式旅客服務設施，以及廣闊意象外觀成為城市門戶象徵，扮演臺中中部地區對外交通樞紐的重要角色。
- E02 綠美園(中科路)**
臺中綠美園
臺中綠美園巧妙的將臺中市立美術館與臺中市立圖書館總館融合為一座複合文化場館，是臺中近年最具代表性的文化地標之一。
- E03 捷運文華高中站(文心路)**
捷運文華高中站(文心路)
鄰近臺中知名學府文華高中，交通便捷，旅客可由此轉乘捷運綠線，輕鬆串聯市中心與高鐵站，周邊綠意盎然，充滿人文氣息，是感受臺中城市脈動與文教活力重要節點。
- E04 市政府(專用道)**
新市政大樓
位於西屯區的一棟行政大樓，座落於臺灣大道與文心路間，是七期重劃區的指標建築之一，並與鄰近的臺中議政大樓構成「臺中新市政中心」。
- E05 新光三越／遠百(專用道)**
百貨商圍／臺中國家歌劇院
臺中七期重劃區區內最具代表性的兩大百貨地標—台中大遠百與新光三越台中中港店，共同勾勒出臺中都會區的時尚風景。
- E06 會展中心(會議中心)**
臺中國際會展中心
全臺首座設置於公園中的國際級會展中心，唯一獲得鑽石級綠建築認證的會展場館，推動都市產業發展、經濟動能與國際交流的重要引擎。

679 臺中活力海洋線 | 活力海洋輕旅行

- C03 大甲車站(中山路)**
大甲鎮瀾宮／蔣公路觀光夜市
全世界三大宗教盛事之一的媽祖起駕之始，全年香火鼎盛，連外國遊客也來朝聖！推薦蔣公路觀光夜市粉圓、粉蒸排骨及知名的各式糕餅、蘭草相糰。
- C06 高美濕地(三順路)**
高美濕地
高美野生動物保護區擁有豐富的生態資源，是臺灣飛鳥魚蟹聚集地，長達650公尺蜿蜒入海的木棧道，日間賞綠草，傍晚落日餘暉，最美夕陽一生必訪。
- C09 台中海洋館**
台中海洋館
臺中水文生態為核心「從臺中河川，流向世界之海」，生態保育及休閒娛樂多元體驗。
- C10 梧棲海洋觀光漁港(海洋路)**
梧棲海洋觀光漁港
以漁產、休閒、觀光發展為主並可登遊艇出航，在3D壁畫前拍照彷彿置身海底世界。
- C12 臺中港旅客服務中心**
MITSUI OUTLET PARK 臺中港
結合海洋旅遊、時尚與休閒娛樂功能，是臺灣首座海港購物城，高達60公尺的「臺中之星」摩天輪是人氣地標。
- C16 梧棲(朝元宮)**
梧棲文化出張所
全臺第一間合法古蹟民宿，結合日式老屋、浴池、冰淇淋等，是海線網紅景點，附近老街可漫步百年朝元宮、市定古蹟真武宮，順時鹹蛋糕、烏魚子等特產。
- C20 台灣大道中山路口**
沙鹿之翼
鄰近沙鹿火車站，必嚐在地風味肉圓、鴨肉、肉圓仔湯、鳳梨冰、楊桃汁、豆腐冰等，順時肉乾伴手禮。

888 豐后線 | 百年景點豐后探險

- B02 媽祖廟**
媽祖廟／豐原廟東復興商圍
豐原慈濟宮俗稱媽祖廟，歷史悠久，是居民信仰中心。廟東夜市必吃排骨麵、鳳梨冰、蚵仔煎、蚵仔麵、蝦仁肉圓，值得一試。
- B08 東豐／后豐鐵馬道**
后豐鐵馬道
由舊山線鐵道改築，是全臺灣最受歡迎的自行車道，途徑后里馬場、九號隧道、花樣鋼橋及大甲溪等美景。
- B14 后里馬場**
后里馬場
自日治時期開始的產馬牧場，為臺灣最具歷史及規模的公營馬場，結合古蹟、馬術表演等體驗，是親子喜愛的休閒園區，至今保有日式氛圍歷史建築及古樸風格。
- B18 月眉糖廠**
月眉糖廠
百年觀光糖廠，全臺唯一自榨糖廠，必吃傳統冰棒，專人解說「百年觀光糖廠」古蹟知識，一覽懷舊新風貌。
- B20 麗寶樂園**
麗寶樂園
擁有臺灣最大120米超級摩天輪、水陸雙樂園、五星級度假飯店，一站滿足遊樂、美食、住宿等需求。
- B22 中社**
中社觀光花市
占地6公頃，位於「花卉之鄉」美濃的后里，四季皆可賞花，欣賞藝術造景及繽紛花海。

889 大雪山線 | 大雪山悠活自遊行

- D02 石岡水壩**
石岡水壩
大甲溪上游攔水成為一個大湖，每當風水時節兩岸青山綠水，相連環抱，不論遠看或近看皆有不同風貌美景。
- D04 情人木橋**
情人木橋
泉橋有強效之稱，臺灣第一次引進木橋建設技術，可防七級以上強震，更是遠東地區跨距最長的景觀木橋。
- D06 鯉魚伯公公園(僅去程停靠)**
東勢客家文化園區／東勢區形象商圍
由東勢火車站舊站改建而成，展覽與客家文化相關，後方為東豐自行車綠廊，緊鄰東勢商圍，可通暢東勢特色小吃，如灌蛋餅、水餃、牛肉料理、各式麵食。
- D08 大雪山後門**
東勢林業文化園區
60年代東亞區最大製材廠，保有部分珍貴的林產工業史蹟，現成為特色獨俱的木履生態美學公園。
- D19 橫嶺山步道**
橫嶺山步道
橫嶺山步道是日治時代居民用來搬運木材的產業道路，沿途生態豐富，林相優美，是老少皆宜的健走首選。
- D22 遊客中心**
大雪山國家森林遊樂區
大雪山擁有臺灣最豐富的動植物生態，在景觀觀賞稀有鳥類的好地方，森林之美、大自然實景皆拾皆是。