台中永續 幸福延續

來台中
低碳環保旅宿
住一晚





減塑



節能





在地永續

TAICHUNG 臺中市政府 觀光旅遊局 Tourism and Travel Bureau
420018臺中市豐原區陽明街 36 號 5 樓
04-22289111

[廣告]

CONTENTS

02 什麼是低碳旅館環保標章旅宿

低碳旅館

03 台中港酒店 銀
04 仲信金鬱金香酒店(品臻樓)
05 仲信金鬱金香酒店(兆尹樓)
06 賀緹酒店
07 二八樹巷藝術文旅
08 葉綠宿旅館-逢甲館
09 台中福華大飯店
10 旅幸福-台中館
11 漫旅光城
12 悅樂旅店
13 麗寶賽車主題旅店
14 台中日光溫泉會館
15 福爾摩沙草悟道酒店
16 美之旅商務飯店 銅
17 香城大飯店
18 台中芭蕾城堡酒店
19 台中大毅老爺行旅
20 神木谷假期大飯店
21 武陵富野渡假村 銀
22 福壽山農場 銀
23 中科后豐會館
24 中科大飯店
25 裕元花園酒店 銀
26 川賦商旅
27 頭等艙飯店 綠園道館
28 星漾商旅 銀
29 星漾商旅(中清館) 銀
30 隱和旅
31 想窩11旅館
32 LA VIDA HOTEL逢甲商旅
33 清新溫泉飯店 銀
34 台中豐邑慕奇夕酒店 銅
35 風華嚼旅
36 夢想12旅店
37 THE LIN HOTEL TAICHUNG 林酒店
38 日月千禧酒店
39 米力行旅台中火車站館
40 震大金鬱金香酒店
41 綠宿行旅
42 旅巷自在輕旅
43 台中金典酒店 銅
44 璞樹文旅
45 浮雲客棧旅館
46 台中星享道雅樂軒酒店
47 梨山賓館
48 全國大飯店
49 惠來谷關溫泉會館 銅
50 逗點旅店
51 路得行旅台中站前館
52 誠星旅館
53 快樂腳旅棧
54 文華道會館
55 楓采行館
56 享得道行旅
57 明通行商旅
58 台中萬豪萬楓酒店 銀
59 台中鳳凰酒店
60 悅樂旅店-台中文心店
61 福容大飯店 麗寶樂園 金
62 麗加園邸酒店

環保標章旅宿

63 統一谷關渡假村 銅
臺中逢甲智選假日酒店 銅
64 葉綠宿 川閱 銅
武陵國民賓館 銀
65 台中李方艾美酒店 銀
長榮桂冠酒店(台中) 金

什麼是低碳旅館環保標章旅宿？

隨著永續旅遊意識逐漸抬頭，台中市於減碳行動上領先全台，自103年起推動低碳旅館認證制度，以企業環境管理、節能措施、省水作為、綠色採購及一次性產品減量等面向作為評估指標，持續引導旅宿業者落實節能減碳與環境友善經營，並逐步與環保標章制度接軌，強化旅宿產業永續發展基礎。台中市目前已有60家旅館業者取得低碳旅館認證，另有19家業者獲得環保標章旅宿(數據統計115年11月)，共同成為推動永續觀光的重要夥伴。

永續旅遊、探索台中，優先入住低碳旅館或環保標章旅宿、自備盥洗用品、減少一次性備品使用及落實節能習慣等，讓每一趟旅程不僅是放鬆身心的過程，更成為守護環境的重要力量，從住宿選擇開始實踐永續行動，在旅行中深入感受台中的人文魅力與自然風光。

臺中市低碳旅館認證評分項目：

企業環境管理　**節能措施**　**省水措施**

綠色採購　**污染防制**　**一次用產品減量與廢棄物減量**

大玩台中FB

低碳旅館

環保標章旅宿



台中港酒店

環保標章旅宿 銀

低碳旅館



台中市梧棲區大智路二段388號

台中港酒店座落台中市梧棲區，鄰近三井Outlet及高美濕地，滿足購物美食新感受、看見不同海線的樣貌。坐擁200間雅緻客房，全方位提供貴賓多功能商務中心、樂滿地自助百匯、Pier88餐酒館、健身中心、三溫暖、SEA　SPA、FUN世界等...，台中港酒店-傾心為您打造傾心完美體驗，用最真摯的服務迎接每位貴賓的到來。

低碳措施作法

1. 支持社區相關活動及提供社區民眾優惠方案。
2. 不提供瓶裝水，客房層設置飲水機，於房內提供冷熱水壺供客人取用。
3. 自行車友善空間，提供停放位置及清潔維修設施。

仲信金鬱金香酒店(品臻樓)



台中市北屯區后庄路306號

仲信金鬱金香酒店為歐洲LHG國際酒店集團旗下品牌高級酒店。鄰近台中中央公園，酒店擁有224間精緻客房，頂樓設有露天雙水道游泳池、SPA三溫暖、健身房。館內則設有自助百匯餐廳、商務中心、專業優質婚宴會場、多功能會議室...
等設施，提供令您驚喜愉悅的高雅舒適之入住體驗。在鬱金香酒店，生活、工作和旅行都將充滿妙趣！

低碳措施作法

1. 具有能源、水資源使用之年度統計資料，並自主管理。
2. 每年至少有3項綠色產品採購。
3. 餐廳食材及消耗品不採購過度包裝產品，減少包裝廢棄物。



仲信金鬱金香酒店(兆尹樓)



台中市北屯區后庄路268、270號1至13樓

仲信金鬱金香酒店為歐洲LHG國際酒店集團旗下品牌高級酒店。鄰近台中中央公園，酒店擁有224間精緻客房，頂樓設有露天雙水道游泳池、SPA三溫暖、健身房。館內則設有自助百匯餐廳、商務中心、專業優質婚宴會場、多功能會議室...
等設施，提供令您驚喜愉悅的高雅舒適之入住體驗。在鬱金香酒店，生活、工作和旅行都將充滿妙趣！

低碳措施作法

1. 餐廳者，餐廳不使用保育類及魚翅食材。
2. 每年至少有5項綠色產品採購，且個別採購金額比率達50%以上。
3. 具有相關措施向房客說明一次性產品對環境之衝擊。



賀緹酒店

低碳旅館



台中市太平區育賢路286號

賀緹酒店有180間精緻客房，座落在台中大坑休閒區域，以打造最幸福的飯店為目標，結合在地特色，並以永續、誠信、綠色、創新為經營的方向。

賀緹酒店全體員工皆秉持「服務熱心、融化您心」的理念，讓每位遠道而來的貴賓，感受飯店細緻、溫馨及熱忱的服務，並帶回美好住宿體驗與溫馨回憶。

低碳措施作法

1. 鼓勵員工參與節能減碳培訓，提升內部的環境意識與執行力。
2. 使用水冷式空調系統，每年進行冷卻水中之退伍軍人菌檢測。
3. 循環利用廢棄物品再創新經濟，如廢棄毛巾當作布巾使用。



二八樹巷藝術文旅

低碳旅館



台中市西屯區櫻城一街85號

我們將「二八樹巷藝術文旅」打造成一座融合藝術與自然的綠意天堂，讓您在忙碌的旅程中也能夠停下腳步，感受藝術之美。並與藝站當代藝廊合作，在這裡，您可以欣賞到國內外各個當代藝術家的精彩作品，讓您沉浸在藝術的海洋中，讓藝術成為您旅程中的靈感。

我們致力於打造親切的民宿氛圍，同時融入細膩的旅館服務，讓每位旅人都能夠體驗到獨特的住宿風格。來這裡住下，或是來坐坐，喝個咖啡、喝個茶，享受這裡離塵不離城的城市秘境。

低碳措施作法

1. 每年檢討電器設備效能及維護保養。
2. 推行毛巾與床單重複使用政策，讓房客可自行選擇是否每日更換。
3. 建立綠色採購機制。



葉綠宿旅館-逢甲館

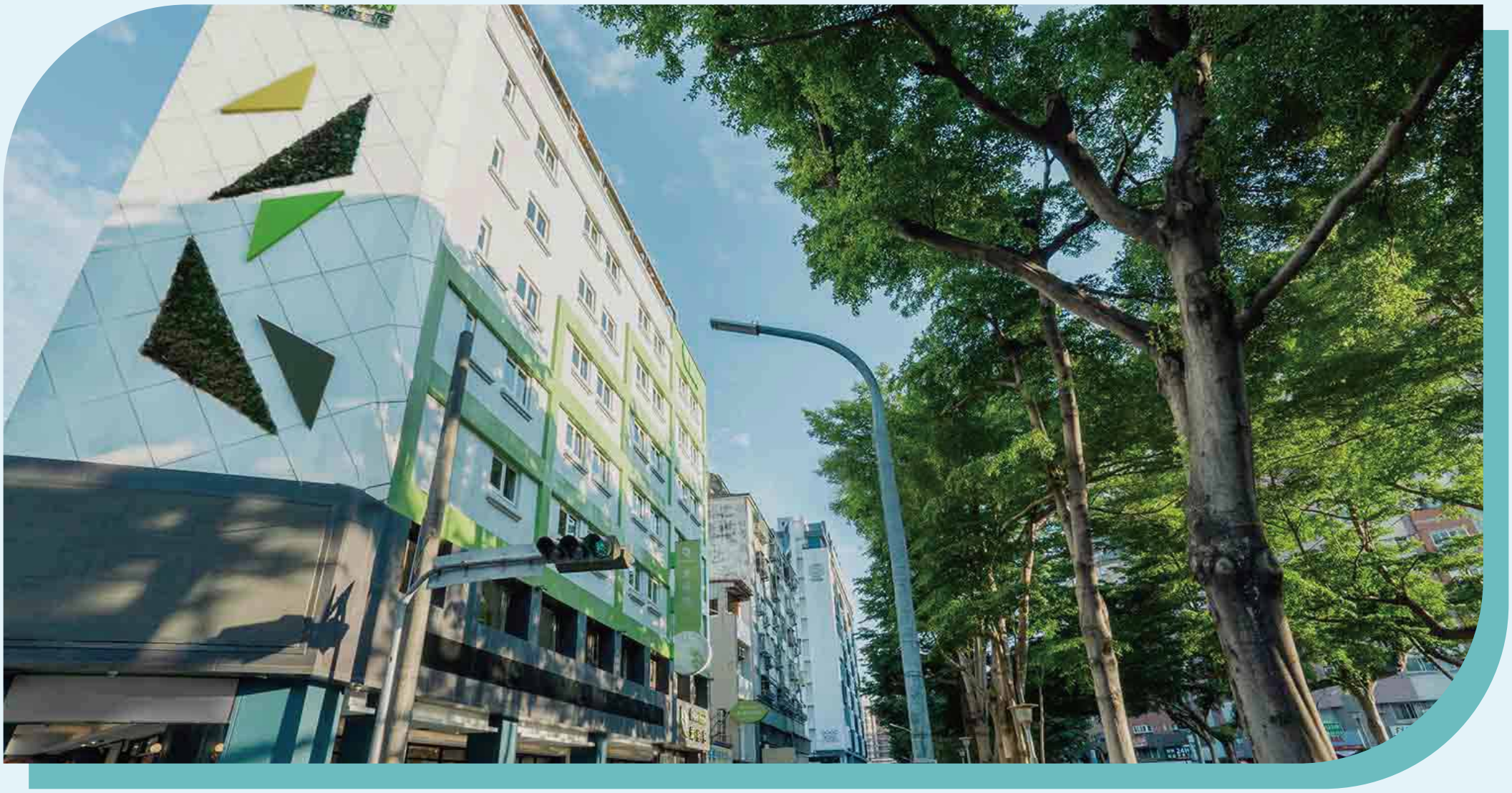

台中市西屯區西屯路二段287號2樓至7樓

葉綠素和旅人，都是城市裡不可或缺的元素，葉綠素，供應氧氣 、豐沛大地；旅人，創造驚喜 、活絡城市。讓旅人來葉綠宿，一同行光合作用，一起沉澱心靈，為世界創造更多的繽紛養分。

鄰近台中逢甲夜市，是觀光住宿的最佳選擇。旅館環境清幽舒適，適合放鬆身心，為旅人提供明亮自在的休憩空間，推薦您入住葉綠宿，探索周邊景點，享受美食與夜市樂趣，讓每段旅程都充滿元氣！

低碳措施作法

1. 辦公區域推行環保相關措施。
2. 空調系統採高效能冷氣機，同時設置智慧溫控（夏季設定26–28°C）。
3. 每半年進行用水設備（含管線、蓄水池及冷卻水塔等）之保養與調整。

台中福華大飯店



台中市西屯區安和路129號

用藝術底蘊呈現城市價值，一家聚合美學、生活與城市價值的飯店。
承襲品牌精神，致力提供最符合台灣文化的款待藝術，為每位賓客創造溫暖、美好的餐飲和住宿體驗。

低碳措施作法

1. 每年至少有5項綠色產品採購，且個別採購金額比率達50%以上。
2. 餐廳不使用一次用桌巾。
3. 定期檢測環境衛生用藥及病媒防治等符合環保法規規定。



旅幸福-台中館

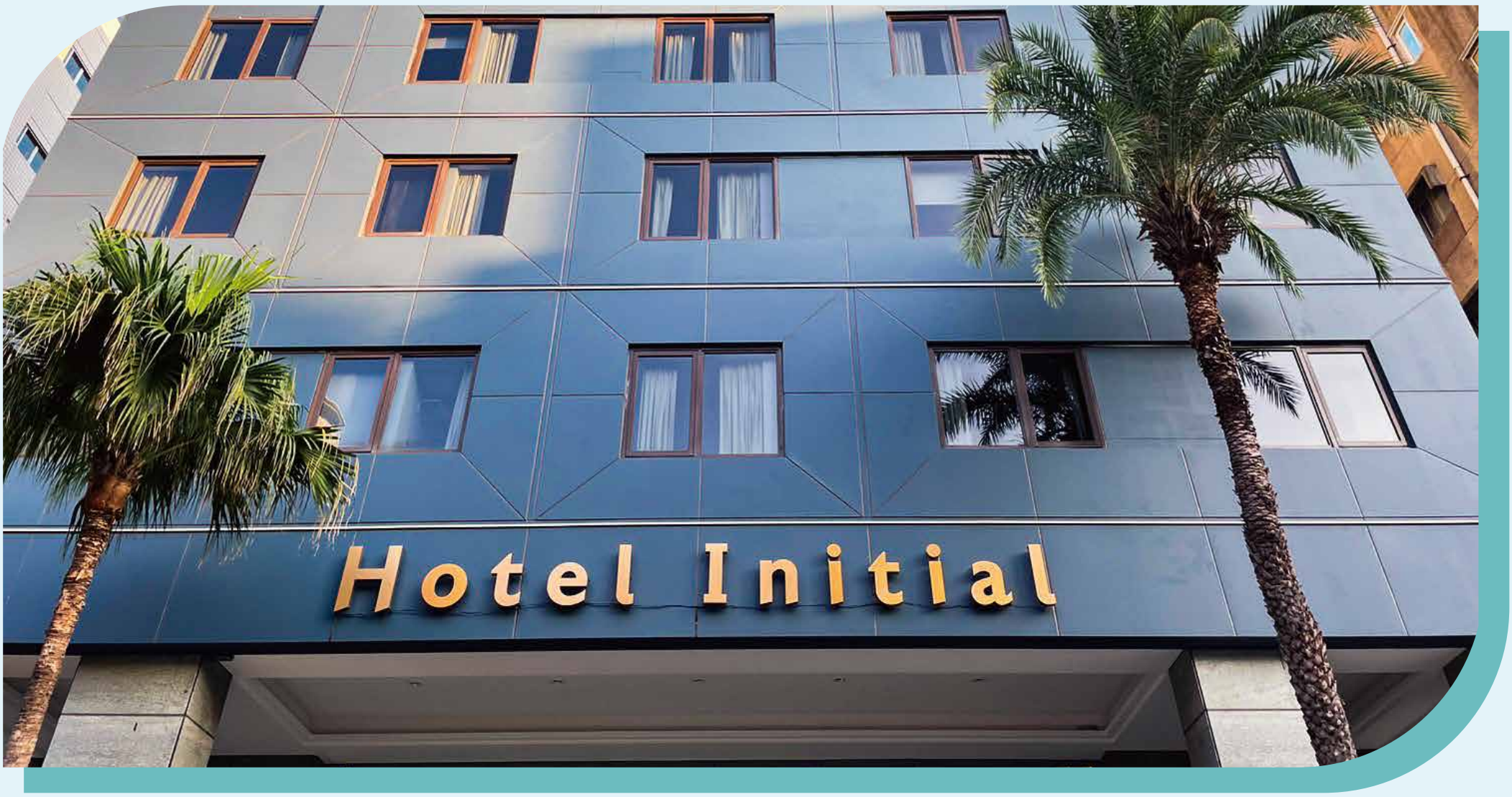

台中市中區繼光街166號,4樓之1,6樓之1

旅幸福-台中館位於交通便捷的核心地段，鄰近台中火車站、熱鬧的一中商圈、悠閒的台中公園與知名美食地標宮原眼科，步行即可輕鬆抵達多個熱門景點。短途車程還能到達台中三井Lalaport、審計新村、草悟道、柳川水岸及勤美誠品綠園道，無論是購物、美食、文化探索或城市散步，都相當便利。

館內設有停車場及電動車充電樁，讓自駕旅客無後顧之憂。大廳內特別設置啤酒吧，提供多款生啤與精釀啤酒，並備有投影幕可觀賞各類賽事，搭配飛鏢機，與親朋好友享受輕鬆歡聚的時光。

隔日更貼心提供精緻早餐，讓您在陽光灑落的晨間，於飯店內悠閒用餐，開啟美好的一天。

客房採簡約現代風格，空間舒適、採光明亮，搭配柔軟的床鋪與優質寢具，讓您在旅途中獲得深度放鬆。浴室設計典雅，搭配阿原沐浴用品與乾濕分離設備，讓您在一天的行程後徹底舒緩身心，盡情享受在台中的慵懶時光。

低碳措施作法

1. 餐廳使用食材優先採用在地、當季生產或有機方式種植之農產品。
2. 定期檢討用電契約容量合理性，並選定適當的時間電價計價方式，降低成本。
3. 廢棄電池及照明光源具有相關設施或程序之回收機制。



漫旅光城



台中市中區光復路169-1號

漫步台中，看見舊城的溫柔，感受繁華的景致，豐富的文化內涵佐以藝術設計的美感，停不下口的小吃和令人驚豔的私房料理，專屬台中人熱愛的獨特口味。活潑而內斂，大膽而柔和，剛剛好的溫度，剛剛好的便利，活成台中人的自在自適。

漫旅光城，空間風格採用沈穩的冷色調，搭配溫柔的暖色調光線，譜出優美閑靜的氛圍 ，豎立於城市之中，悠然自得。

愜意的午後，丟掉束縛，甩開煩惱，放慢腳步，帶上一點好奇心，來到漫旅光城，只需享受被陽光擁抱的溫度，打開探索台中的大門。

低碳措施作法

1. 主動維護服務場所周邊環境清潔。
2. 定期檢討用電契約容量合理性，並選定適當的時間電價計價方式，降低成本。
3. 在浴廁或客房適當位置張貼(或擺放)節約水電宣導卡片。



悅樂旅店



台中市中區中山路55號

悅樂旅店有別於一般旅店，打造「享食空間」、「窩樂」、「書想室」、「同樂會」四大共享空間，並將一樓打造成延續品牌元素的「悅樂咖啡」，供應咖啡、調酒及甜點。

設計團隊借鏡1920年代ArtDeco風格，設計上大量運用幾何線條、放射性圖案以及彩繪玻璃，搭配充滿活力的橘色系，打造兼具復古與潮流的輕奢華旅店風格，此外在飯店內處處可見狗狗與長頸鹿元素，各種可愛又充滿童趣的細節設計，在不同角落都藏有令人會心一笑的巧思創意，讓每趟旅行變得更繽紛美好！

低碳措施作法

1. 每年檢討電器設備效能及維護保養。
2. 全館均採用永續美妝第一品牌：O'right綠色洗沐用品。
3. 各房間均有加裝遮光窗簾及防曬百葉簾以防止陽光直射房內，減少空調負荷。

麗寶賽車主題旅店



台中市后里區月眉南路197號

結合運動、賽車風格的設計理念，
傾心打造全台唯一賽道旁特色旅店。
麗寶賽車主題旅店引領企盼來到這裡的旅人，充滿能量，再出發。

低碳措施作法

1. 消耗品不採購過度包裝產品，減少包裝廢棄物。
2. 客房採用告示卡說明，讓房客能夠選擇每日或多日更換一次床單與毛巾。
3. 客房電源與房卡為連動，房客外出時可關閉電源。

台中日光溫泉會館



台中市北屯區東山路二段光西巷78號

大自然讓我們為中部旅人提供一個近郊的幸福機會，免卻惱人規劃，發動車子短程行駛，一個為飄蕩旅人，沉澱繁忙心弦， 讓忙碌戀侶，放下生活瑣碎，有著陽光灑落、月光斜照的溫泉會館誕生，我們將它取名為-日光。

台中日光溫泉會館外觀內斂典雅的黑觀音石，烘托建築物獨特沉靜氣度，簡潔線條建構舒適空間，80個盛裝幸福的屋宇，自然光載入欣喜催化，挑高天井穿透空間，在這裡，憩息是為了下一個美好啟程。

低碳措施作法

1. 辦公區域推行環保相關措施。
2. 提供自行車友善措施(如自行車供房客使用、場所周邊設有公用自行車或設有自行車停放空間)。
3. 設置雨水貯槽及再利用措施。



福爾摩沙草悟道酒店



台中市西區向上路一段95號11-14樓

福爾摩沙草悟道酒店坐落於台中市中心核心地段，鄰近勤美綠園道、審計新村等熱門景點，交通便捷，鬧中取靜，生活機能完善。飯店客房設計寬敞明亮，融合現代舒適與高效機能，提供完善商務設施與免費高速　Wi-Fi，是商務人士理想的下榻之選。

館內設有多功能會議空間與精緻餐飲服務，無論是舉辦會議、進行商務洽談，或是旅途中放鬆休憩，皆能輕鬆滿足您的需求。選擇福爾摩沙草悟道酒店，讓您在旅途中兼顧工作與生活品質。

低碳措施作法

1. 具有廢棄物年度統計資料。
2. 室內無人區域設置自動調光控制或紅外線控制照明自動點燈等照明設備或確保室內無人區域維持燈具關閉之措施。
3. 客房與公區水龍頭、馬桶設備全面改用省水型設備。



美之旅商務飯店

環保標章旅宿 銅

低碳旅館



台中市西區美村路一段269號

你路過我們的外觀，可能不會特別多看一眼。
但一推開門，你會發現：這裡藏著一群來自世界各地的工作者，每天一起把房間整理到一塵不染、微笑練習到發自內心。還有一位33年來從不缺席的老闆，用他的雙眼、雙手，親自守住這間飯店的質感與原則。我們沒有華麗的外牆，但我們有實實在在的服務、整潔、與心意。
美之旅商務飯店，不高調，卻剛剛好。
住過的人會告訴你：這是一間很可以安靜跟信賴的地方。

低碳措施作法

1. 具有員工環境保護教育訓練計畫及執行實績。
2. 具有相關措施向房客說明一次性產品對環境之衝擊。
3. 定期檢測環境衛生用藥及病媒防治等符合環保法規規定。

香城大飯店



台中市北屯區柳陽東街50號

香城大飯店座落於台中文心路四段及昌平路交叉口，擁有優越的地理位置，鄰近中港交流道及大雅交流道，距離太原火車站約7分鐘車程，提供高鐵、火車站付費接送服務，前往台中市區、台中著名旅遊景點及著名逢甲夜市皆非常方便，便捷的交通位置是您大台中旅遊的優質住宿選擇。

香城大飯店旅客服務、住宿環境設施一應俱全，以平實的價格讓台中住宿旅客享受五星級的服務，適合推薦給台中旅遊或商務住宿旅客絕佳住宿地點。

低碳措施作法

1. 支持社區相關活動或提供社區民眾優惠方案。
2. 定期檢討用電契約容量合理性，並選定適當的時間電價計價方式，降低成本。
3. 循環利用廢棄物品再創新經濟，如廢棄毛巾當作布巾使用。



台中芭蕾城堡酒店



台中市南屯區向上路三段221號

台中芭蕾城堡酒店取名「芭蕾」，是希望酒店能隨著歲月更具風華，就像芭蕾舞擁有悠久的歷史，不斷蛻變後，依舊優雅、浪漫而經典。酒店共有55間房間，為滿足多元客層，規劃了22間雅緻客房及33間一房一車位的城堡套房，其中，城堡套房不僅每間都是不同主題風格，更有著能讓陽光浪漫灑下的露台設計，營造「一房一庭園」氛圍，區隔一般旅/酒店室內的設計型態，打造台中產品城堡酒店在芭蕾。

低碳措施作法

1. 每年至少有3項綠色產品採購。
2. 餐廳食材及消耗品不採購過度包裝產品，減少包裝廢棄物。
3. 使用水冷式空調系統，每年應進行冷卻水中之退伍軍人菌檢測。

台中大毅老爺行旅

低碳旅館



台中市西區英才路601號

飯店外觀建築即取自台中新舊城市交疊的都市紋理，以獨特幾何形狀及通透大片玻璃轉換出不同角度之菱形觀景方框，大膽自由的線條不僅讓整個建築物營造出流動的視覺感，更讓旅人能以全新角度欣賞台中多采多姿的日夜美景。

低碳措施作法

1. 餐廳不使用保育類及魚翅食材。
2. 具有廢棄物分類及資源回收機制。
3. 循環利用廢棄物品再創新經濟，如廢棄毛巾當作布巾使用。



神木谷假期大飯店



台中市和平區東關路一段溫泉巷7號

神木谷假期大飯店取得國家溫泉標章認證旅館,是位於谷關風景區的特色飯店,除了是市府認證低碳旅館,也申請為台中市藝術亮點旅館。館內溫泉為弱鹼性碳酸泉,水質透明,泡湯後可讓肌膚滑嫩、身心舒暢,故又稱作美人湯。

低碳措施作法

1. 定期檢視能源、水資源與廢棄物使用量。
2. 定期監測冷卻水塔溫度及管理水質。
3. 環境衛生用藥及病媒防治等符合環保法規規定。



武陵富野渡假村

環保標章旅宿 銀

低碳旅館



台中市和平區武陵路3-16號

「武陵富野渡假村」由武陵農場耗資近四億，政府OT富野渡假村經營管理，具有多樣化房型、餐飲、會議、娛樂、SPA、藝文展示等設施。

四季分明的武陵蘊藏著種類繁多的植物，以及蟲鳥魚獸等豐富的野生動物資源，山嵐水色、自然天成，並匯集了大甲溪上游山林與溪流的天然元氣，孕育出武陵地區盎然的生命力。

低碳措施作法

1. 具有員工環境保護教育訓練計畫及執行實績。
2. 定期檢討用電契約容量合理性，並選定適當的時間電價計價方式，降低成本。
3. 廢棄電池及照明光源具有相關設施或程序之回收機制。



福壽山農場

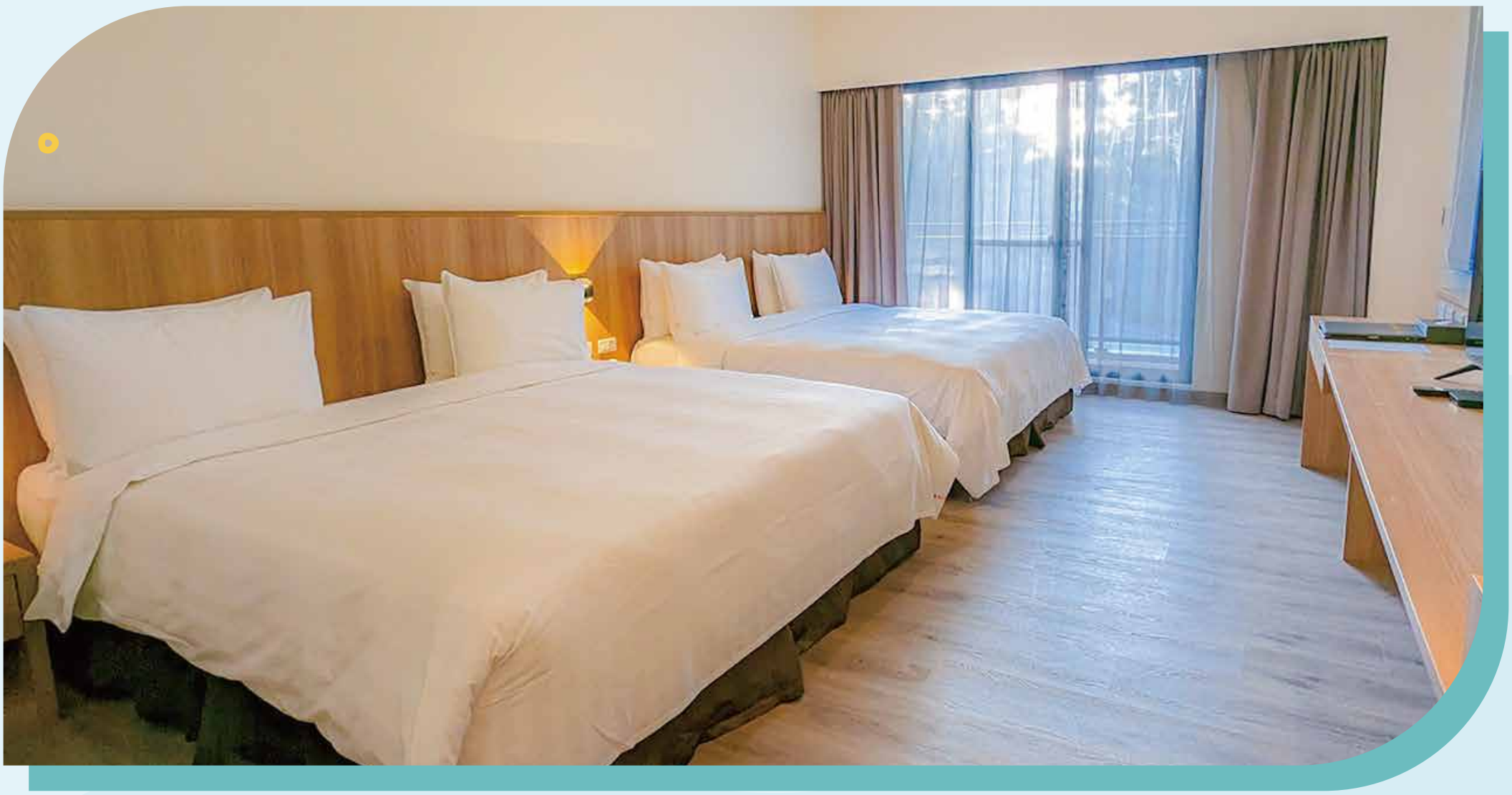

台中市和平區福壽路29號

福壽山農場-台灣最美的高山農場，位於合歡山與雪山群峰間，海拔高2100公尺至2614公尺間，群山環抱，視野遼闊。福壽山農場佔地八百餘公頃，雲霧變化萬千，加上擁有獨特的田園景觀，由本場制高點遠瞰農場全景美不勝收，更有「台灣小瑞士」之稱。福壽山農場結合珍貴農產品和天然觀光資源，四時景觀饒富趣味，適宜春季賞花、夏季避暑、秋季採果、冬季賞雪；白日觀山巒，入夜賞星空，絕妙勝景，時時引人入勝。農場內種植多種溫帶水果、高山花等，冠絕全台；其中之福壽長春茶，為全台灣之極品，香醇味美，喉韻無窮，廣受品茗大眾所喜愛。周邊設有新建福壽山國民賓館，松廬、楓林雅築及宋莊住宿區，提供遊客多樣形式雙人房及四人房。

低碳措施作法

1. 具有能源、水資源使用之年度統計資料，並自主管理。
2. 鼓勵房客不自行開車前往，並提供配套措施，如提供接駁車定點接送房客至旅館。
3. 廚房安裝油煙處理設備，降低空氣污染。

中科后豐會館

低碳旅館



台中市神岡區五權路128號

中科后豐會館位於豐原葫蘆墩公園水岸旁，流水潺潺環境優美，iBike租乘漫遊水岸便利，全館68間客房附有免費停車場，提供免費無線/有線上網，另有早餐廳、健身房、商務中心、自助洗衣等設施，優質的日式商旅服務，讓每位旅客在旅途中倍感舒適及安心，是豐原、后里與神岡區出差旅遊的住宿首選。

低碳措施作法

1. 向房客說明一次用產品對環境之衝擊。
2. 新進員工訓練時會同步執行能源管理認知訓練。
3. 提供悠遊卡租借、腳踏車租借、電動車充電站車位，鼓勵使用綠色運具。

中科大飯店



台中市北屯區旅順路2段7號1至19樓

中科大飯店位於台中捷運文心崇德站出口右前方300公尺，與台中民俗公園僅有一巷之隔，客房提供免費電視頻道與免費上網，設有早餐廳、會議廳、商務中心、休閒中心、旋轉木馬、自助洗衣、室內停車等設施，優質的日式商旅服務，讓每位旅客在旅途中倍感舒適及安心。

低碳措施作法

1. 每月開會檢討用電狀況。
2. 提供悠遊卡租借、腳踏車租借、電動車充電站車位，鼓勵使用綠色運具。
3. 電梯於夜間無人使用則會能源控制關閉，減少用電量。



裕元花園酒店

環保標章旅宿 銀

低碳旅館

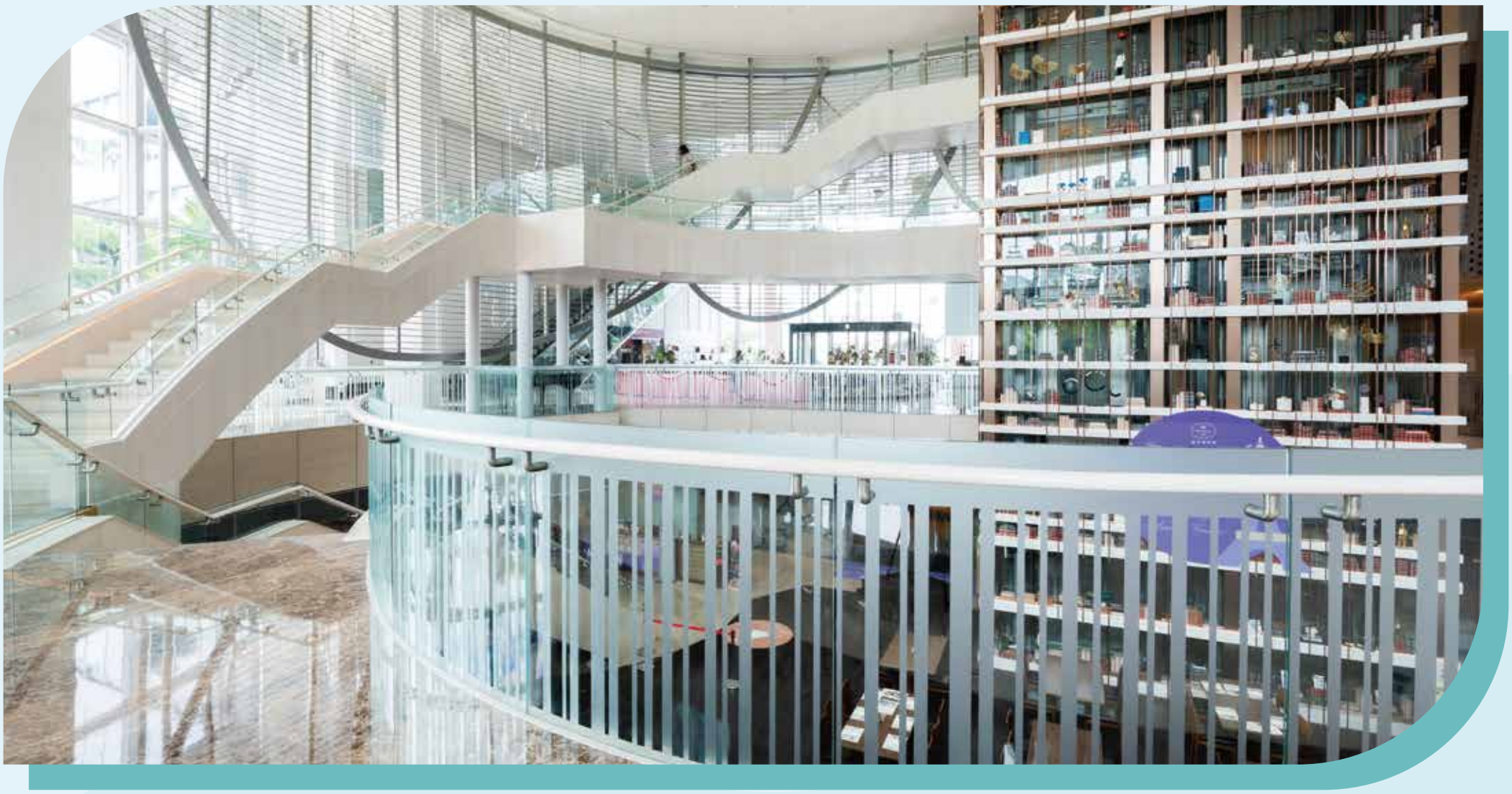

台中市西屯區台灣大道四段610號

裕元花園酒店為台中市五星級酒店，酒店座落於市中心繁華地段，館內提供室內恆溫游泳池、健身房等俱樂部設施，並設有多家餐廳，溫莎咖啡廳自助百匯、玫瑰烘焙坊、喆園鮑魚中餐廳、元膳鐵板燒、映景觀餐廳，主廚團隊嚴選食材烹調，提供貴賓有溫度又貼心的服務，讓您在城市綠洲的環境中盡情放鬆。

低碳措施作法

1. 將泳池溢流水及製冰機，生飲水回收做戶外植栽澆灌。
2. 低碳節能運具推行，旅館提供免費高鐵接駁、提供電動車充電站車位。
3. 餐飲部使用報廢桌巾再創新利用製成椅套、布袋及美化辦公室桌巾。



川賦商旅

低碳旅館



台中市豐原區向陽路77之1號、77號9-13樓

川賦商旅位於豐原，配備餐廳以及免費WiFi，也為開車前來的客人提供免費私人停車位，距離太平洋百貨豐原店有不到400公尺，距離豐原廟東夜市有500公尺。川賦商旅提供行李寄存處。住宿為客人提供24小時接待櫃檯、商務中心及旅遊行程安排服務。

低碳措施作法

1. 館內提供免費租借自行車，鼓勵旅客以腳踏車代步。
2. 提供電動車充電站車位。
3. 餐廳水果蔬菜類食材，廠商均採用塑膠籃集中送達，減少多餘包裝。

頭等艙飯店 綠園道館

低碳旅館



台中市西區美村路一段22號4樓之1至4樓之104、5樓之1至5樓之104

頭等艙飯店綠園道館以飛機座艙為設計靈感，從大廳到客房處處都充滿了機場候機的愉悅氛圍。57間典雅舒適的客房，嶄新的房型規劃，提供旅客更為舒適的休憩空間。獨立寬敞的客房空間，配以柔和明亮的燈光和床頭壁面的夜景，彷彿置身於星空之下，享受最愜意的放鬆時光。

低碳措施作法

1. 鼓勵房客使用大眾運輸工具，推行租借悠遊卡。
2. 提供電動車充電站車位。
3. 浴廁張貼節約水電宣導小卡，以及採用省水標章馬桶。



星漾商旅



台中市北區錦南街17號、錦新街30號4-9樓、32號4-9樓

星漾商旅坐落於台中市北區，屬交通便捷、生活機能優良的商圈型城市飯店，周邊緊鄰一中街商圈、中友百貨，前往台中火車站只需約7分鐘車程，而熱鬧的商圈裡小吃雲集，擁有各式各樣的商店讓您自在購物，輕鬆包辦您的星漾商旅。簡潔洗鍊的飯店外觀讓人耳目一新，旅客一進入飯店的寬闊大廳後，最引人注意的莫過於櫃檯旁顏色鮮艷、充滿趣味的沙發組，許多人到此住宿都不忘在沙發上拍照留念一番。

低碳措施作法

1. 有效管理電能，定期檢討用電情形
2. 辦公室用品、耗材優先採購環保標章認證產品。
3. 每年定期召開環保教育訓練會議。

星漾商旅(中清館)

環保標章旅宿 銀

低碳旅館



台中市北區中清路一段63號

入住星漾商旅(中清館)，體驗充滿活力的台中。這家獨特的商旅非常適合家庭旅客入住，鄰近熱鬧的商圈，可輕鬆前往熱門景點、享受在地美味的街頭美食。典雅舒適的公共空間，品味高雅的時尚設計，專業貼心的服務團隊，給您賓至如歸的體驗。探索附近審計新村的文創市集，沉浸在台中爵士音樂節中或漫步在獨特的動漫彩繪巷。星漾商旅(中清館)讓您盡享台中深具文創及藝術的城市魅力。

低碳措施作法

1. 廚餘利用廚餘回收機，回收再利用。
2. 電能管理控制系統，定期檢討用電情形。
3. 利用告示牌方式提示續住顧客多日更換一次床單，並擺放節約水電宣導卡片。



隱和旅

低碳旅館



台中市西屯區西屯路二段272-16號

隱和旅位於台中知名逢甲商圈，以「內涵、服務、價值」為核心，並注重台灣在地文化特色。

擁有48間精緻客房，每間客房有獨自的藝術巧思和舒適的休息空間，讓旅人在徒步逛完逢甲夜市之後，回到飯店能感受到最貼心且無距離感的服務，讓入住在此成為一種面對自己與生活的全新體驗。

低碳措施作法

1. 較少使用空間安裝照明感應器，減少能源。
2. 客房提供環保卡，供客人可以一起響應環保，續住客可選擇不更換床單、毛巾。
3. 客房內沐浴用品及附屬商店販售具有天然永續認證O'right 歐萊德。



想窩11旅館

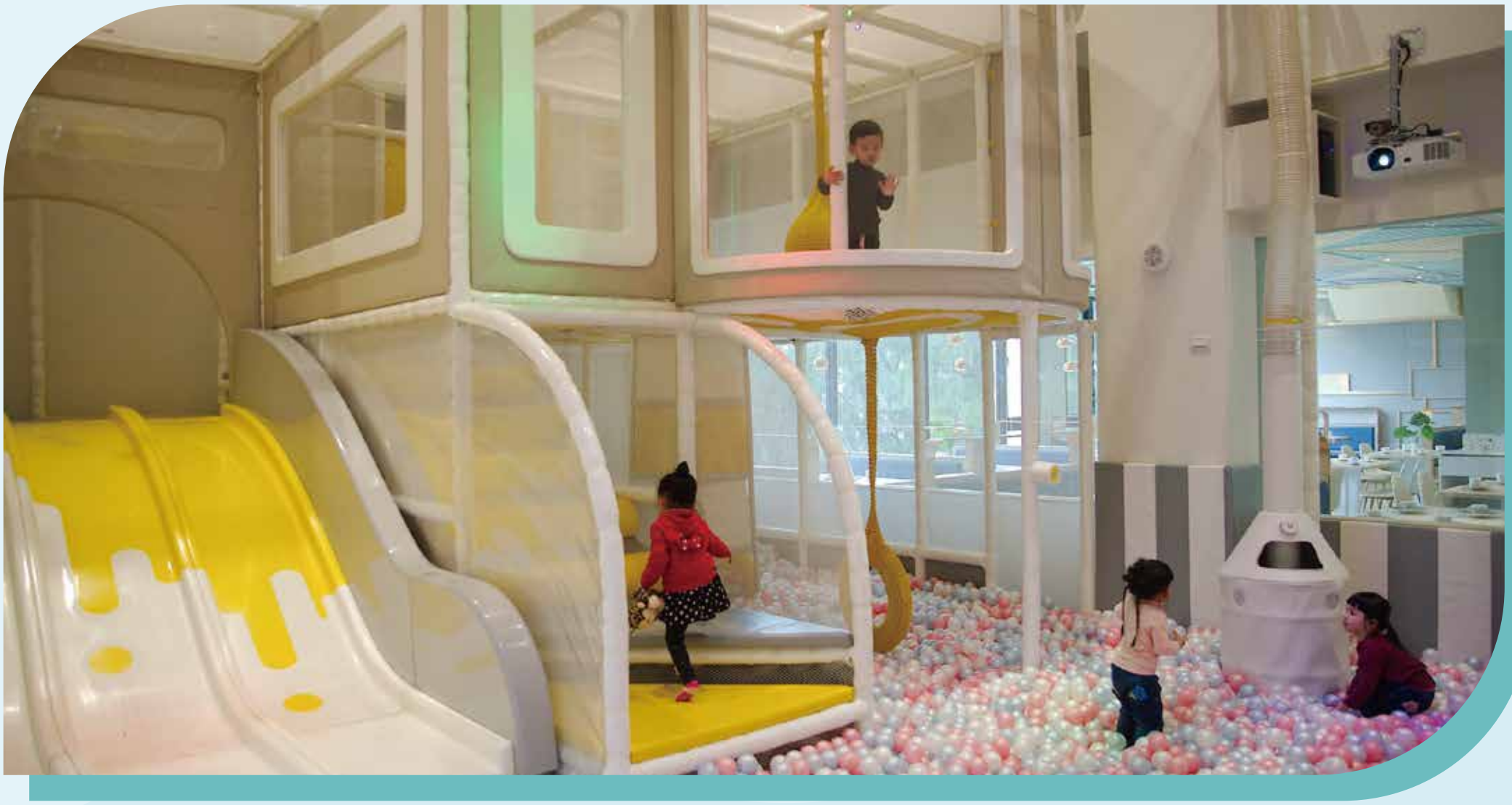

台中市沙鹿區東晉一街11號(1~5樓)

想窩11旅館占地800坪，擁有沙鹿巷弄中最耀眼的純白色建築物及得天獨厚的戶外大草皮，這是一座充滿溫暖與歡笑的時光樂園。想窩11精心備好了36間溫暖的窩，包含雙人房、四人房、親子房和家庭雙套房，想窩11更貼心地提供盛行於韓國的汗蒸幕，款待來此的旅人們，因為我們只想將最好的一切分享給窩客們。

台中飯店推薦今天，你在想窩嗎？！我們傳遞因你存在的溫暖，炙熱卻不燙手，拂煦且窩心，歡迎前來創造溫暖新記憶。

低碳措施作法

1. 旅館外牆採用環保塗料取代磁磚噴灑於建築物牆面，相比磁磚隔熱效果更好。
2. 使用太陽能系統，利用可再生能源，降低碳排放，保護環境。
3. 提供綠色運具，鼓勵旅客以腳踏車代步。



LA VIDA HOTEL逢甲商旅

低碳旅館



台中市西屯區西屯路二段275-2號

「LA VIDA」源自西班牙文，具有「樂在生活」意涵。LA VIDA HOTEL逢甲商旅位於台中市中心精華地段，漫步三分鐘即達台中知名的逢甲商圈。

鬧中取靜的享受，結合北歐簡約原木空間設計，供您自在悠閒旅遊的樂活體驗。設計師匠心打造北歐風格六種精緻客房，搭配自然原木素材，充分展現精緻典雅的不凡品味。延續家的溫暖舒適，洗滌一切的紛憂，營造旅人愜意恬靜的休憩空間。

低碳措施作法

1. 大廳戶外設有「綠化植生牆」，具改善空氣品質及調節城市溫度，吸附空氣污染物質。
2. 浴廁張貼節約水電宣導小卡，以及採用省水標章馬桶。
3. 全館照明符合CNS國家照度標準。

清新溫泉飯店



台中市烏日區溫泉路2號

清新溫泉飯店隸屬於台灣數位光訊科技集團旗下之休閒產業，本著政府「觀光黃金十年」政策，深耕於中台灣，並遵循著提供賓客【清新、活力、自然】住宿及用餐舒適體驗的使命，持續於飯店內投入更多的用心及心力，並陸續獲得國家及地方政府的肯定。

於民國101年3月取得台中市政府觀光旅遊局所頒發溫泉標章、12月獲頒台中市政府觀光旅遊局【節能減碳旅館】特優獎，而102年3月更獲得中華民國交通部觀光局所頒發【五星級觀光飯店】榮耀。

低碳措施作法

1. 大門設置雙自動門，防止室內冷氣外洩或室外熱氣滲入，以降低空調負荷。
2. 冰水主機、熱泵監控系統，利用網路即時掌握資訊及監控。
3. 浴廁張貼節約水電宣導小卡，以及採用省水標章馬桶。

台中豐邑慕奇夕酒店



台中市南屯區文心南六路288號、288號2樓、288號3樓

台中豐邑慕奇夕酒店創立於2014年，為萬豪國際酒店集團(Marriott International)旗下品牌，是一個為千禧世代(Millennials)量身打造的年輕品牌。全球開幕僅百家的台中豐邑慕奇夕酒店是一家有趣、富有活力及時尚的酒店，專為"Always-On"——總是在尋找新體驗的客人所設計。以活潑的公共空間及有活力的隊員們為客人帶來開懷的時光。

低碳措施作法

1. 公共廁所、衛浴設備皆使用環保標章及省水標章。
2. 地下二樓停車場設有提供電動車充電樁設備 。
3. 館內不提供瓶裝水，客房內有提供可重複使用之玻璃水瓶，於公共空間及茶水間放置飲水機取用。



風華嚼旅



台中市北區育才北路73號

風華嚼旅坐落於台中一中商圈，具有獨特風格的設計旅棧，冷峻的外表藏著一顆炙熱的心，足以融化每一位旅客疲倦的心靈，空間精緻，卻又細膩的貼心，就是風華嚼旅最適切的形容。

只要踏入這個充滿熱情與溫暖的大門，從此以後我們就是您在旅行途中最值得信賴的夥伴。

低碳措施作法

1. 較少人員走動區域，裝設照明感應控制開關器，有效避免能源浪費。
2. 浴廁皆使用環保省水標章。
3. 續住期間不主動更換床單被套，響應環保。



夢想12旅店

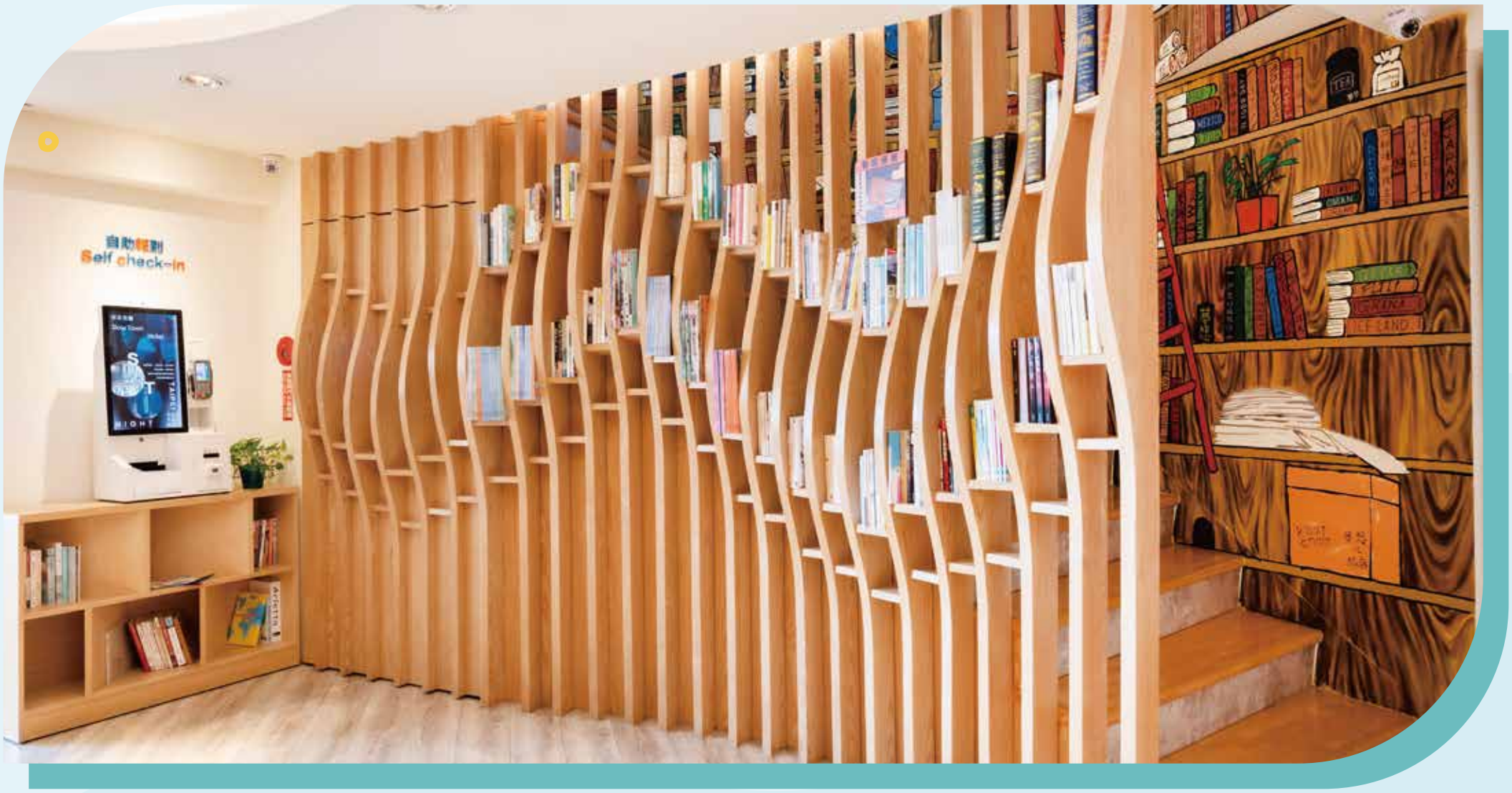

台中市北區柳川西路4段1號12樓1號、2號

夢想12旅店，在明亮開闊的餐廳，擺上了裝飾及綠色小植栽，一旁的「雲境休憩區」，別出心裁的大片花磚，營造乾淨又純真的氛圍；大廳「探索書牆」上，書本熱切的想要被挑選，陪伴你到窗旁高椅上，細品文字，同時將美景盡收入心。各式主題房型設計，就想陪伴每位相遇知音，用滿滿創意想像，天馬行空地恣意發揮。這樣打從心裡眼底的開闊，必然能喚起你的想像力與創造力。

低碳措施作法

1. 公共區域、浴廁使用LED節能標章燈泡。
2. 戶外招牌設置定時器開關，管控能源。
3. 提供公共飲水機，減少瓶裝水取用浪費。



THE LIN HOTEL TAICHUNG
林酒店



台中市西屯區朝富路99號

在台中的THE LIN HOTEL TAICHUNG林酒店享受奢華，這裡有餐廳、酒吧、戶外游泳池、水療中心和健身俱樂部。提供卓越的禮賓服務和客房服務。位於西屯區，距離逢甲夜市僅10分鐘。享受THE LIN HOTEL TAICHUNG林酒店的優雅與舒適。入住位於台中西屯區的林酒店，享受便利且豪華的體驗。輕鬆前往逢甲夜市和國立自然科學博物館等景點。享受游泳池、酒吧、餐廳和蒸氣室等設施。現代化的房間配有空調、Wi-Fi和豪華的洗浴用品。部分房間可欣賞城市景觀。附近的地標包括臺中國家歌劇院和秋紅谷廣場。為商務或休閒旅行提供卓越的服務和舒適度。

低碳措施作法

1. 提供電動車充電站車位。
2. 電梯無人使用則會能源控制關閉，減少用電量。
3. 經常出路口使用二層門、旋轉門防止冷氣外洩及隔絕室外熱氣滲入，減少能源。



日月千禧酒店



台中市西屯區市政路77號

位於最繁華的台中七期市政中心，由精銳集團與新加坡千禧酒店及度假村集團聯手打造出時尚、舒適並且兼具商務與休閒機能之豪華酒店，擁有一系列精緻細膩的餐飲服務、國際會議與宴會廳以及完善的休閒運動設施，同時也是台灣中部首家國際五星級酒店。

日月千禧酒店鄰近台中國家歌劇院、台中市政府、新光三越百貨及Top City大遠百等，前往逢甲觀光夜市、勤美誠品綠園道等知名景點，僅需約5-15分鐘車程，旅途中盡情品味藝文與人文饗宴，絕佳地理位置更可一覽都會美景，體驗燦爛美好的活力台中。

低碳措施作法

1. 支持社區相關活動及提供社區民眾優惠方案。
2. 不提供瓶裝水，客房層設置飲水機，於房內提供冷熱水壺供客人取用。
3. 自行車友善空間，提供停放位置及清潔維修設施。

米力行旅台中火車站館



台中市東區大勇街69號2、4樓

米力行旅台中火車站館坐落於東區台中火車站商圈中心地帶，周邊有外籍旅客最喜愛的宮原眼科、洪瑞珍三明治，而鄰近的大魯閣新時代及LaLaport台中兩大購物中心走路皆可到達。

距離台中火車站僅400公尺，搭公車至一中商圈也只需7分鐘，飯店位置優越讓旅客前往市區內的熱門景點變得方便快捷。

低碳措施作法

1. 浴廁張貼節約水電宣導小卡，以及採用省水標章馬桶。
2. 全館使用具有環保、節能標章之燈具。
3. 空間冷氣搭配風扇增加循環。



震大金鬱金香酒店



台中市梧棲區築港路築港巷66號

震大金鬱金香酒店為新建的設計酒店大樓，佔地25000平方公尺，擁有118間房間，位於台中市梧棲區，擁有便利的地理位置及豐富的周邊休閒遊憩環境。
酒店內餐飲服務等設施，讓不管是來到此地旅遊的旅客或是出差的商務人士可以舒心的停留。

低碳措施作法

1. 房間不提供瓶裝水，提供水壺可至飲水機裝取，響應環保。
2. 本館房間使用兩層窗簾隔熱，調節室內溫度，節省能源。
3. 不主動提供一次性備品，提供旅客索取備品可投入樂捐箱做公益。



綠宿行旅



台中市西區民生北路126號、126號2樓、3樓之1、3樓之2、4樓之1、4樓之2、5樓至7樓

以綠生活為概念，秉持友愛大地的心，打造充滿綠意、環保的休憩空間，將大量自然元素融入設計，與旅人一同體驗城市旅行的自在與溫暖。

低碳措施作法

1. 中央天井自然採光設計減少燈具使用數量
2. 鼓勵旅客不使用一次性餐具，提供環保餐具租借。
3. 提供綠色運具，免費提供單車及旅遊地圖，慢遊感受生活及旅遊樂趣。



旅巷自在輕旅



台中市中區成功路10號5樓之1、6樓之1

我們是位於台中車站旁的青年旅館，旅巷自在輕旅能讓您安心一宿，輕鬆出遊「我們用心，讓共享也能住得自在舒服。」

旅巷－LooSha，從羅馬拼音念起來，就是台語「旅社」的發音，「旅」字精準點出服務的定位，而「巷」代表等待被探尋的驚喜時刻。

「有時旅行的意義並非走進名勝景點，而是在旅途中走過的每扇窗、每條巷弄、與當地人的問候，交織成一趟旅程難忘的印象，並重新賦予這座城鎮一個專屬的名字！」

低碳措施作法

1. 全館內外皆使用省電的LED燈具。
2. 公共空間冷氣搭配風扇循環使用。
3. 浴廁張貼節約水電宣導小卡，以及採用省水馬桶。



台中金典酒店

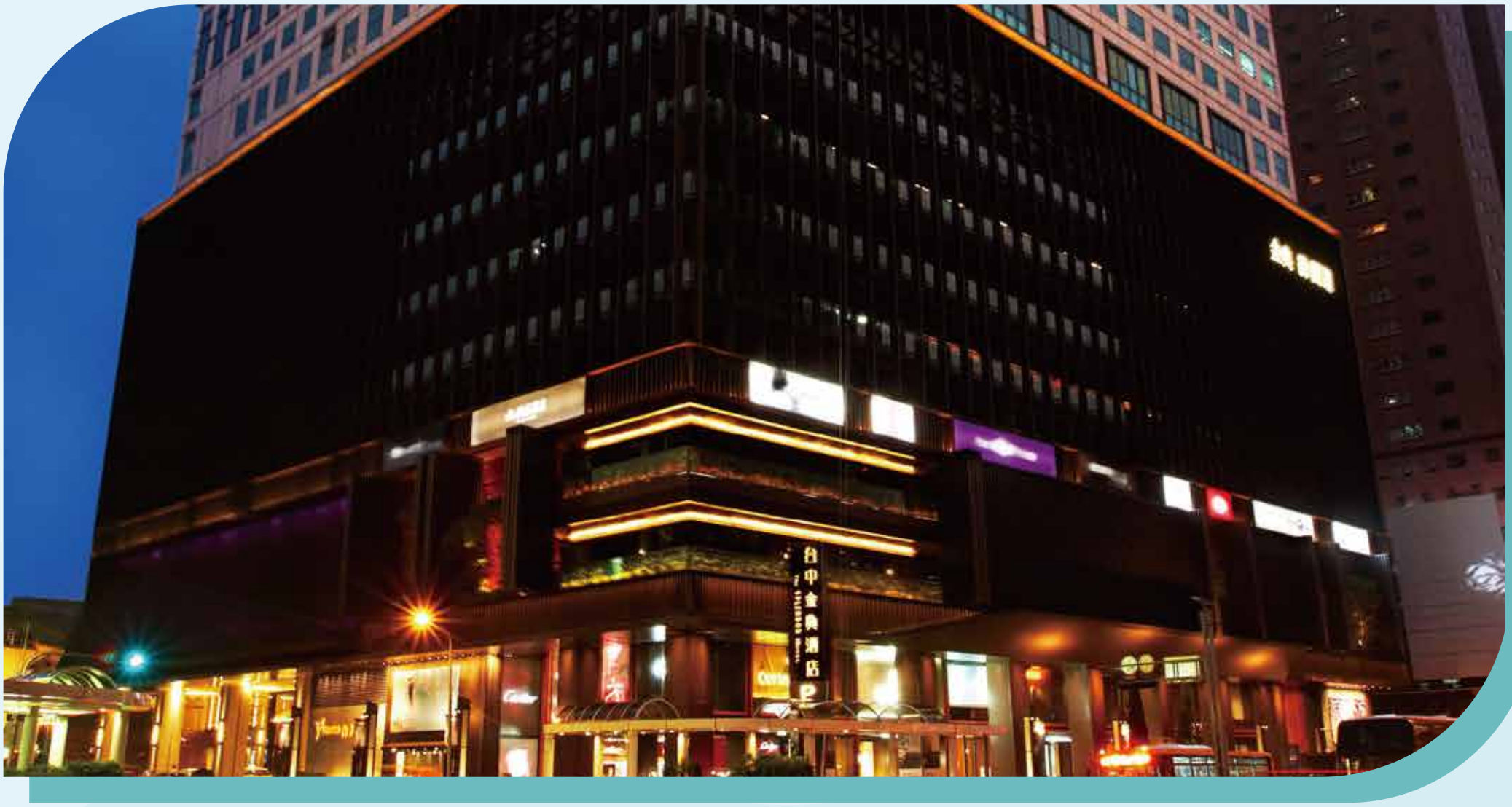

台中市西區健行路1049號

台中金典酒店，座落於台中交通樞紐、最繁華的商業地段，不論您來自何方，請讓我們以最貼心的服務，帶領您進入台中這個富含創意及文化魅力的都市！

擁有二百二十二間精緻舒適的客房、四間國際美食料理餐廳及大廳酒吧和雪茄館；橫跨多個樓層的大型宴會廳與斥資千萬打造的東方俱樂部及露天恆溫空中泳池。提供您如同回到家一般自在的舒適，及貼心細膩的各種服務，打造您難以忘懷的愉快住宿回憶及用餐體驗，享受沒有負擔的旅程，入住台中金典酒店絕對是您明智的首選！

低碳措施作法

1. 客房提供環保卡，供客人可以一起響應環保，續住客可選擇不更換床單、毛巾。
2. 定期檢討用電會議，管控能源及設備。
3. 館內設置節能標示，員工教育訓練宣導環保概念。



璞樹文旅

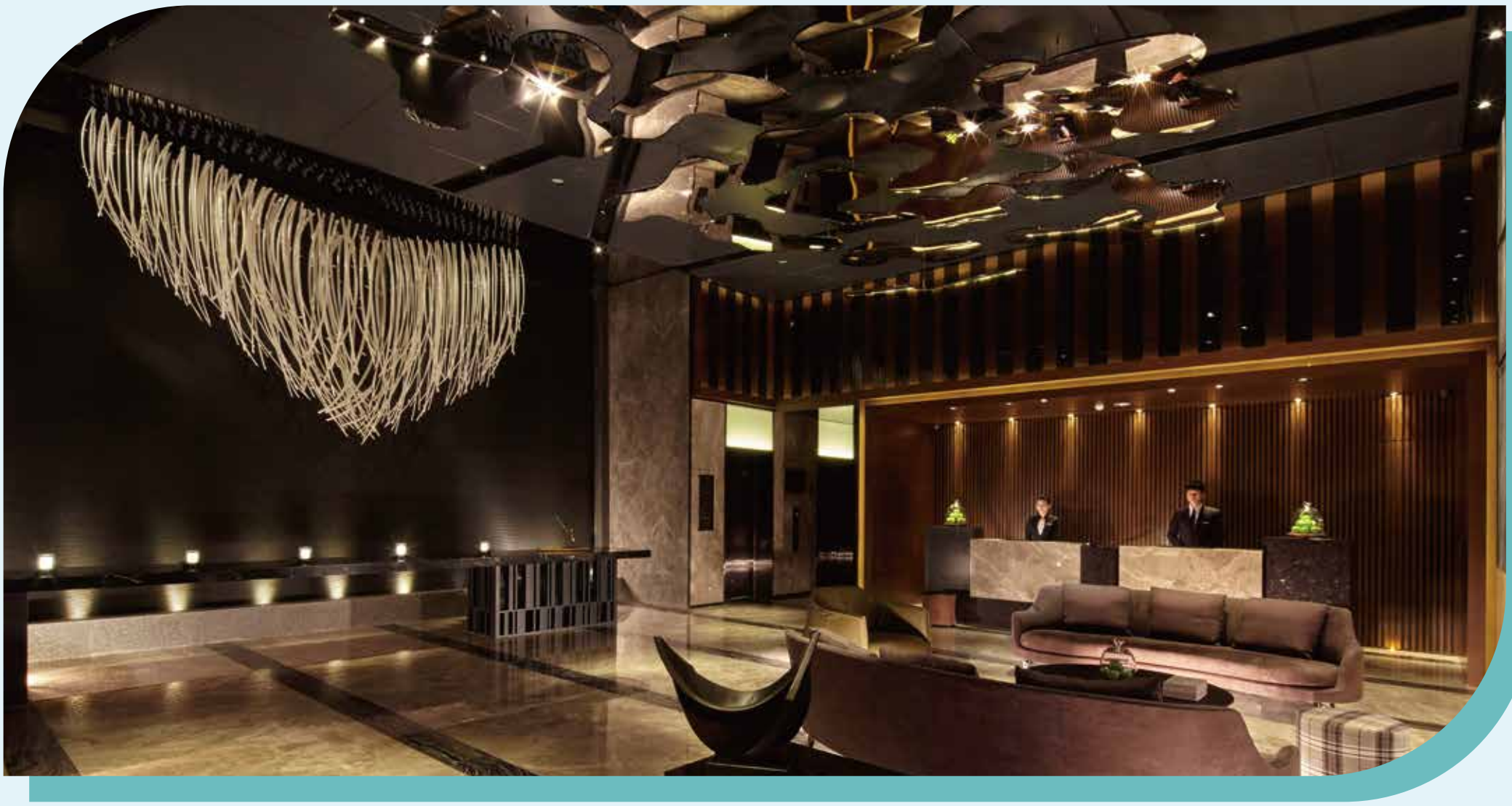

台中市西屯區黎明路三段235號

外觀以樹型沖孔金屬構件包覆，是「璞樹文旅Tree Art Hotel」建築上的一大特色，一樓廊下天花板以大量、不同長度的壓克力棒演繹湛藍的波浪光帶，牆面造型穿插植生牆的軟元素，在自然律動中保留人文暖度。挑高的迎賓Lobby三面各有主題，包括水幕造型牆、迎賓櫃台和火光逼真的科技壁爐牆，加上懸浮於天花板的金屬雲朵，體現多元美學與材質的衝突、融合、和諧。

低碳措施作法

1. 提供旅館住客飲用，環境友善業者配合咖啡豆。
2. 旅館建築外觀阻絕客房直曬,提升空調冷房成效。
3. 全館窗戶採用low-e玻璃.室內全熱交換器排熱同時加強室內通風，運用換氣讓高溫散逸。



浮雲客棧旅館

低碳旅館



台中市西屯區西安街277巷59號1~13樓

浮雲客棧旅館於2019年10月開幕，坐落於中台灣必吃必買必遊的逢甲商圈裡，為浮雲經營團隊戮力打造「環保、科技、文化、款待」四大宗旨兼具，有著「家概念」的快樂國度。提供給品味時尚、精打細算希望物超所值的個人、朋友、情侶、家庭的自由行旅客與企業出差者，一個注重務實、方便、環保的智慧星級旅館。在這裡，是您熟悉的第二個家。

低碳措施作法

1. 本館客房皆加裝電動捲簾，防止陽光直射室內降低空調負荷。
2. 使用雨水回收系統用於庭園植物澆灌，打造美麗的中庭花園「浮雲閬苑」與鏡面水池。
3. 鼓勵搭乘交通工具、設置友善腳踏車、電動車充電站。

台中星享道雅樂軒酒店



台中市西屯區福星北路18號

2014年，星享道酒店在逢甲商圈亮起了燈，86間房型橫跨單人、雙人到四人房，步行三到五分鐘就能踩進逢甲夜市的熱鬧裡。

這裡的起點是「劇」，以舞台的想像出發，佐上極光與幸福的意象，讓每一位入住的旅人都成為自己故事裡的主角。捕捉的不只是一次住宿，而是宴會、商務會議、觀光旅遊裡，那些值得被記住的幸福瞬間。

而故事繼續往前，這一次星享道轉身，加入萬豪國際旗下的雅樂軒Aloft接軌全球版圖的星光。同樣的地址，繼續陪台中的旅人，寫下下一段值得記住的篇章。

低碳措施作法

1. 具有員工環境保護教育訓練計畫及執行實績。
2. 每年定期檢討電氣設備效能及維護保養。
3. 室內無人區設置自動調光控制等照明設備，確保節省能源。



梨山賓館



台中市和平區梨山里中正路91、91-3、91-4、91-6號

梨山賓館位於臺8線中橫公路海拔1956公尺處，是臺灣最高的宮殿旅館，地處梨山地區的中心位置，作為當地標誌性建築。民國48年（1959年）受已故總統蔣中正之命開始興建，於民國54年（1965年）落成，為當地最早興建的旅館，也是早年蔣公巡視臺灣時居住與接待國外賓客的主要行館之一。

梨山賓館與台北圓山、高雄圓山飯店皆出自同一位建築師楊卓成之手，被稱為台灣三大宮殿旅館，藍天白雲下、綠樹掩映中，紅牆黃瓦、歇山式屋頂、雕樑畫棟，依山勢次第落成的大殿、本館、行館、分館、別館等，無不彰顯中國傳統宮殿建築特色。前方海拔3000-3800多公尺的劍山、佳陽山、大劍山、雪山、桃山（國父峰）群山氣勢磅礴，遙望環山部落、思源埡口風光旖旎，背靠2600公尺福壽山，風水寶地梨山賓館已風華再現，如台灣最後的秘境，靜靜等候十方賓客來訪。

低碳措施作法

1. 餐廳使用食材優先採用在地、當季生產或有機方式種植之農產品。
2. 每年進行空調(暖氣與冷氣)及通風、排氣系統之保養與調整。
3. 建立採購機制，且每年皆有3項綠色產品採購。

全國大飯店



台中市西區館前路57號

全國大飯店座落台中最受歡迎的旅遊打卡熱區，擁覽草悟道人文藝術美學，戶外數萬坪的綠意盈盈，彷彿私人公園般。踏出飯店，即刻展開草悟道漫遊，自金典綠園道出發，走進商場裡的第六市場品味人情，一路向南，於勤美誠品感悟知性，隨即踏入勤美術館，在無框架空間裡打開想像力，最後抵達PARK2草悟廣場，感受白日與黑夜交替間獨有的城市脈動。

低碳措施作法

1. 具有能源、水資源使用之年度統計資料，並且自主管理。
2. 房客離去後重新設定調溫器於固定值。
3. 餐廳不使用一次用桌巾，且食材不採購過度包裝產品。



惠來谷關溫泉會館



台中市和平區東關路一段溫泉巷10號

台灣也能感受的峇里島渡假氛圍。

惠來谷關溫泉會館地處山谷之間，群山美景與自然步道圍繞，坐擁多元文化氣息、百年谷關溫泉以及天然甘甜泉水。整體建築採用峇里島在地特色，南洋植栽、木瓦白牆、石木雕刻、信仰作品，讓踏入會館的每位貴賓，有如置身峇里島。

會館提供住宿與湯屋，49間各式套房均配置4-10坪的專屬溫泉池，任何房型都能享有頂級的私人溫泉浴；館內餐廳供應美味豐富的活力早點，以及特色山產搭配當季食材所設計的中式合菜晚宴。

低碳措施作法

1. 在辦公區域推行環保辦公，並主動維護會館周邊環境清潔。
2. 每年進行空調及通風系統之保養與調整。
3. 鼓勵房客不自行開車前往，提供接駁車，於公車總站接送旅客至旅館。



逗點旅店

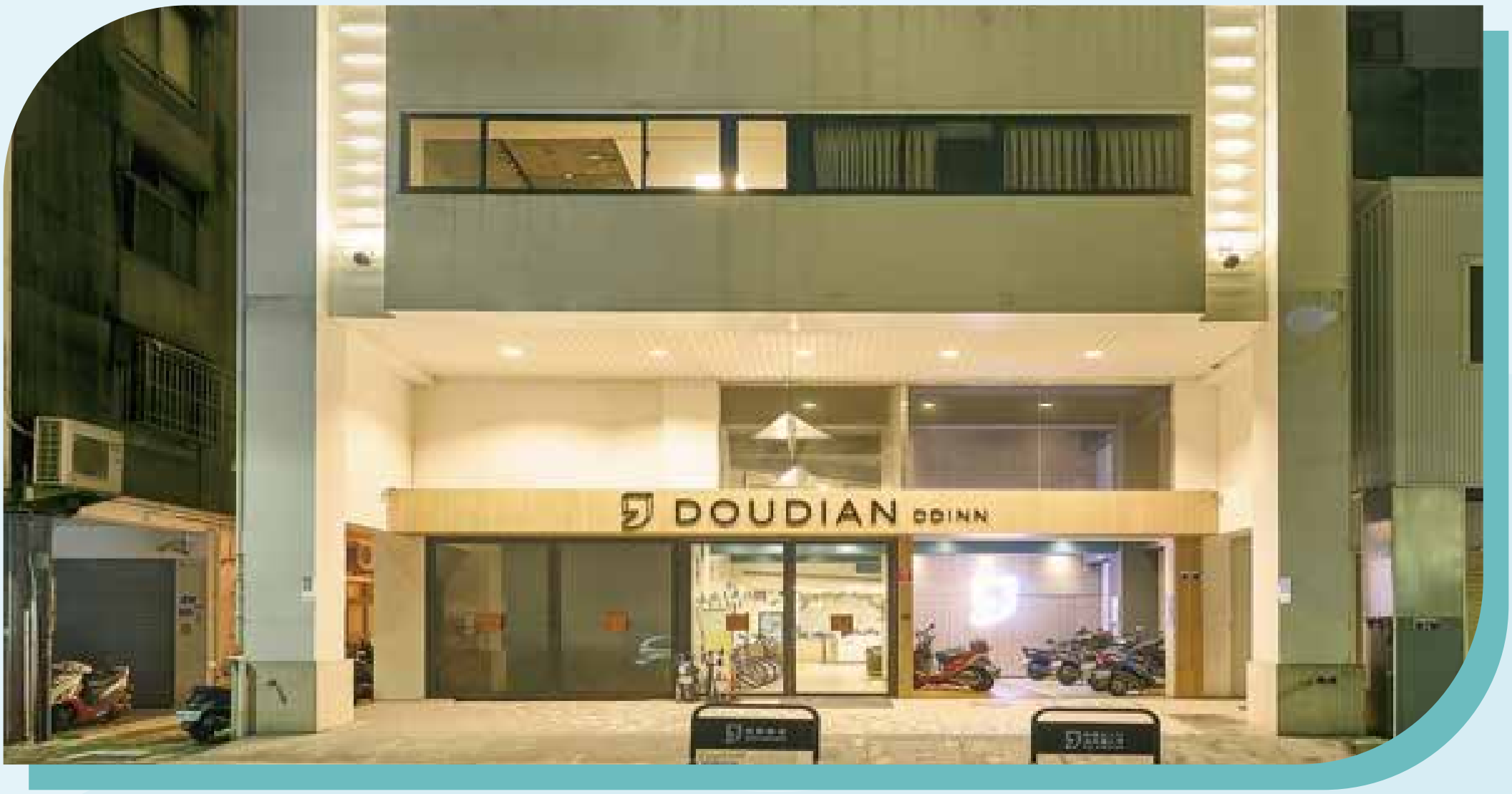

台中市東區大公街29號

我們位於台中火車站後站，步行約8分鐘即可抵達。
來到台中逗點，離開時會感受到美好的句點，這是我們一直珍惜的理想與初衷。
來到這裡的旅人，不只是匆匆而過的過客。我們希望用濃濃的人情味，讓每位旅人都能感受到回到家的溫暖；以舒適自在的環境，讓旅人在城市旅行之中放鬆身心，享受一段安心而不一樣的住宿體驗。

低碳措施作法

1. 具有員工環境保護教育訓練計畫及執行實績。
2. 室內照明燈具超過半數使用節能燈管。
3. 提供自行車友善措施，於飯店設置自行車停放空間。



路得行旅台中站前館

低碳旅館



台中市中區建國路123號6~12樓之1

一間以「分享、學習、尊重」為核心的國際青年旅館。館內結合住宿、公共交流空間與在地活動，希望讓來自不同地方的旅人，在城市停留的同時，也能自在交流、認識彼此與台中。

低碳措施作法

1. 每年定期檢討電器設備效能及維護保養。
2. 戶外照明使用光學偵測器或定時器等節能措施。
3. 廢棄電池及照明光源具有相關設施或程序之回收機制。

誠星旅館



台中市西區公益路68號14~15樓

2019 年，Star Hostel 從台北走向台中，在勤美展開新的旅宿篇章。從頂層一覽城市天際線，戶外露台以及溫室綠植設計概念，與自然纏繞共生，結合誠品書店、商場為垂直生活聚落，迎接世界旅人感受台中花園城市的魅力。起始於旅人停留的空間，回歸旅行與生活本質，不只是棲身之所，而是重新與人、與自然連結、永續生活的啟發之地。

Hostel x Bookstore x Shopping Mall = Lifestyle

延續垂直城市花園概念，以溫室棚架意象，植物攀附其上，引綠入室，自然與人，都是我們的客人。大片玻璃窗景的交誼空間，享有城市天際線與戶外露台空間，永續性建材柳杉的選用，質樸而沉穩，身處城市，卻如同在自然中，感受自在的City Hostel。

低碳措施作法

1. 每年進行空調及通風、排氣系統之保養與調整。
2. 設有附屬商店，且銷售產品包含綠色產品。
3. 廢棄電池及照明光源具有相關設施或程序之回收機制。

快樂腳旅棧

低碳旅館

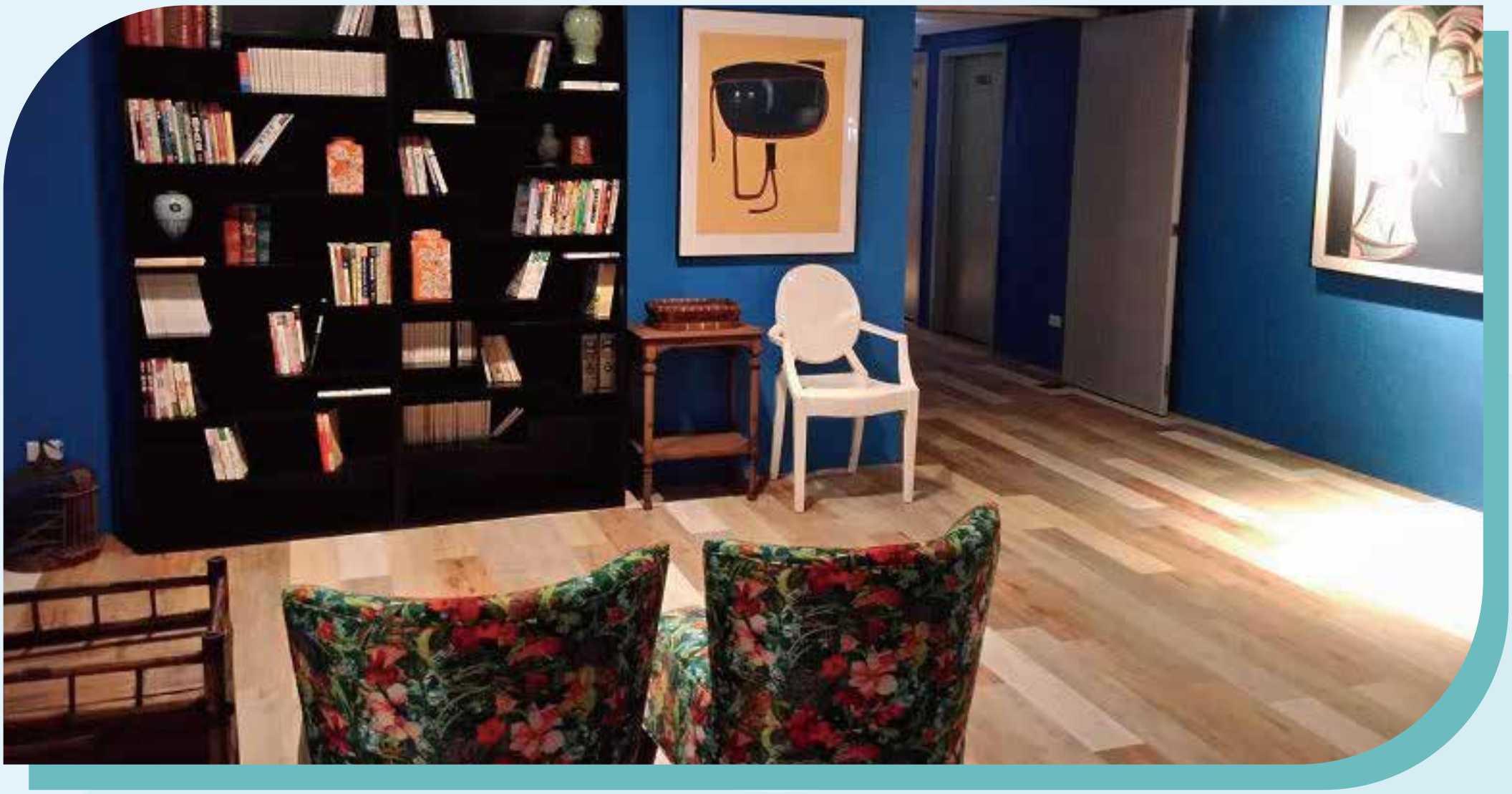

台中市中區中華路一段185號9樓之1至9樓之16、10樓之1至10樓之17

快樂腳旅棧是以民宿型態與風格的經營旅店，有別於旅館的制式裝修，有飯店專業的消防安全設備，我們秉持如家一樣舒適的氛圍，讓遠來的旅人在台中有一個自在舒適的住宿點，我們是台中最小的旅館，也是台中最大的民宿，歡迎朋友來我們家玩。

低碳措施作法

1. 具有能源、水資源使用之年度統計資料，並自主管理。
2. 戶外照明使用光學偵測器或定時器等節能措施。
3. 環境衛生用藥及病媒防治等符合環保法規規定。



文華道會館



台中市西屯區文華路138巷31號,150巷52號3-8樓

從文華道會館出發，步行五到七分鐘就能踩進逢甲夜市的煙火氣。
十位藝術家與設計師聯手打造這裡的每一個角落，樓層與樓層之間，各自有各自的色調語言，旅人推開房門的瞬間，就像翻到一本畫冊裡不同的篇章。我們始終相信，一夜好眠不該只是「躺下、睡著」這麼簡單的事，而是以客為尊的服務品質、設身處地的體貼,替旅途寫下另一種安放身心的方式。
喘口氣吧——在逢甲夜市旁，讓莎士比亞替愛情下一句注解，讓牆上的畫作替生活找一個答案。這是想給旅人的，美學與日常零距離的瞬間。

低碳措施作法

1. 皆採用獨立空調系統及電熱水器設備。
2. 浴廁及客房適當位置張貼節約水電小卡。
3. 場所內不提供免洗餐具，包含塑膠及紙材等一次用餐具。



楓采行館

低碳旅館



台中市豐原區永康路211巷25弄76號

楓采行館位於台中市豐原區，建築以地中海復興式莊園為設計靈感，融合南歐建築語彙與裝飾細節，搭配棕櫚庭園與綠意景觀，呈現獨具韻味的歐風度假風情。全館規劃30間客房，每間客房皆設有獨立室內車庫與按摩浴缸，讓自駕旅客可直接停車入住，免去尋找停車位的困擾，並能在私密舒適的空間中享受泡澡放鬆時光。客房提供免費Wi-Fi、數位電視及VOD隨選影音等設施，另提供入住旅客早餐券，兼顧旅途中休息、娛樂與便利需求。無論是商務差旅、家庭出遊、旅途中短暫停留，或專程來到北台中山線旅行，楓采行館以舒適的住宿空間、便利的獨立車庫與按摩浴缸，為旅人提供安心自在的休憩之所。

低碳措施作法

1. 客房電源與房卡連動，於房客外出時關閉電源。
2. 戶外照明使用光學偵測器或定時器等節能措施。
3. 具有相關措施向房客說明一次用產品對環境之衝擊。



享得道行旅

低碳旅館



台中市西屯區河南路二段207號3樓、4~9樓之1、之2

位於台中中央公園‧逢甲夜市商圈，鄰近秋紅谷、新光三越、大遠百百貨，交通便捷，地理位置絕佳。擁有156間舒適客房，選用英國斯林百蘭名床，衛浴乾濕分離，設有TOTO免治馬桶。

秉持惟客思維，舒適優雅交融於每一個細節!

在這裏，療癒是感受，也是一場心靈的旅程；美食不僅是味蕾的饗宴，更是對生活美好的體現。

低碳措施作法

1. 定期維護館內設備，維持設備良好運作。
2. 告示牌擺放讓房客能夠選擇每日或多日更換一次床單與毛巾，響應全球節能運動。
3. 房內擺放可多次使用的杯子，公共區域擺放飲水機。



明通行商旅



台中市中區平等街24號(1、3-7樓)

明通行商旅~葫蘆好室是負責人張光發先生，將位於台中舊城核心地帶的“起家厝”用心傳承並優化蛻變為“出外人”的第二個家，以家傳勤儉美德為基礎、以自然低碳為靈感，以熱忱關懷為初心，以資源永續為宗旨~為旅人打造家的溫馨與安心~在這裡您將體驗中城懷舊風情、巷弄美食、文化古蹟一一探索台中城市魅力，走入歷史住進文化。

在明通您不只是旅客，也是一位值得用心對待的家人和朋友。

低碳措施作法

1. 具有員工環境保護教育訓練計畫及執行實績。
2. 客房採用告示卡說明，讓房客能夠選擇是否更換毛巾或床單。
3. 設置飲用水設備，以減少塑膠瓶裝水供應。

台中萬豪萬楓酒店

環保標章旅宿 銀

低碳旅館



台中市西屯區環中路二段1155號、1149號2樓、1151號3-11樓之1~之2

台中萬豪萬楓酒店共規劃131間客房，空間設計延續品牌的自然簡約風格，將美學與機能完美融合。客房以溫潤木質色調為主軸，搭配藍嶺山脈輪廓藝術畫作，營造沉穩放鬆的住宿氛圍。全館採用時尚木紋磚鋪設，從玄關延伸至浴室，不僅提升空間整體感，更為室內注入自然舒適的視覺感受。衛浴空間採用玻璃隔間結合實牆設計，在保有通透感的同時兼顧隱私性，則讓旅客在入住後能迅速放鬆身心。此外，客房配備席夢思床墊、55吋大型平面電視及大片落地窗景觀設計，讓來自世界各地的商務旅客在忙碌行程之餘，也能享受舒適睡眠與愜意時光。

低碳措施作法

1. 具有廢棄物年度統計資料。
2. 室內無人區域設置自動調光控制或紅外線控制照明設備，確保無人區域燈具節省能源。
3. 水龍頭及蓮蓬頭超過半數取得綠色產品證明或加裝省水設備。



台中鳳凰酒店



台中市中區民權路162號、164號B1-9樓

台中鳳凰酒店擁有260間客房。坐落於台中市中心，步行即可抵達台中州廳、中華路夜市、宮原眼科等知名景點；開車距離審計新村、台中火車站僅需十分鐘的車程，帶你領略絕美台中。

新奇的住房體驗，讓小孩玩到瘋、大人好放鬆，精心打造的各式客房位於3-9樓結合了獨特的都會簡約風格與宇宙主題的空間營造，非常適合不同年齡層的旅客，歡迎您一起飛向太空。自助餐廳自上午七點到下午一點提供台、日、韓、南洋、西式等多國料理與星巴克咖啡。

低碳措施作法

1. 每年檢討電器設備效能及維護保養。
2. 室內照明設備超過半數使用節能燈管或燈具。
3. 馬桶、水龍頭及蓮蓬頭超過半數取得綠色產品證明或加裝省水設備。



悅樂旅店-台中文心店



台中市北屯區文心路四段339號

悅樂旅店為遠雄遊憩休閒事業旗下新潮旅品牌，以國際「Poshtel（POSH＋HOSTEL）」概念，融合輕奢設計與共享精神，打造「像款待朋友一樣」的旅宿體驗。台中文心店鄰近捷運文心崇德站，交通便利，以自在、活潑的空間設計，結合共享休憩、閱讀與旅遊服務，讓旅店不只是住宿，更是探索台中、分享生活與創造回憶的城市旅居場域。

低碳措施作法

1. 餐廳不使用保育類食材，並優先選用在地、當季農產品。
2. 落實環境政策及管理行動，持續推動節能減碳措施。
3. 推出低碳旅遊之配套住宿專案，鼓勵旅客低碳旅遊。



福容大飯店 麗寶樂園

環保標章旅宿 金

低碳旅館 台中市低碳旅館標章 CO2 HOTEL LOW CARBON HOTEL



台中市后里區福容路88號

坐落全台最大麗寶樂園渡假區內，設有休閒娛樂設施，
另有提供中、西式餐飲服務。
走出飯店就是雙樂園與OUTLET，一站式滿足全家的需求。

低碳措施作法

1. 餐廳不使用保育類食材，且優先採用在地食材。
2. 具有能源、水資源使用之年度統計資料，並自主管理。
3. 戶外照明使用光學偵測器或定時器等節能措施。

麗加園邸酒店

低碳旅館



台中市西區公益路111號

Ohotel麗加園邸酒店，不僅是您在台中的一個地址，更是您每一次回歸初心的起點。我們期待在此與您相遇，共同見證您找回內心那片最澄澈風景的動人時刻。

低碳措施作法

1. 具有員工環境保護教育訓練計畫及執行實績。
2. 餐廳冷凍倉庫裝設塑膠簾，且不使用保育類食材。
3. 每半年進行用水設備(含管線、蓄水池及冷卻水塔等)保養與調整。

統一谷關渡假村

環保標章旅宿 銅

台中市和平區博愛里東關路一段188號



與山林融為一體，統一谷關渡假村使用泰雅彩虹橋玻璃造景與編織圖紋作為點綴裝飾，讓旅客充分感受文化傳承和大自然間的行動美學，溪景客房則以大片窗戶融入大甲溪景觀與山色，躺在床上就能遠眺溪流與山嵐的壯麗風貌！

臺中逢甲智選假日酒店

環保標章旅宿 銅

台中市西屯區福星北三街33巷28號



位於逢甲地區的中心地帶，方便快速前往逢甲夜市。距離流行的台中景點僅20分鐘車程的重要位置，酒店配備了符合您商務需求的一個標準會議室，還提供了各種自助服務設施；為了您的方便和健康，我們還設有健身房和自助洗衣房。
無論您是來這裡度假還是出差，選擇臺中逢甲智選假日酒店，讓您在台中逢甲有個難忘的住宿體驗。



葉綠宿 川閱

環保標章旅宿 銅

台中市中區綠川里綠川西街123號12樓



一座隨著時間流動的旅館，彷彿時光的展示場，用時速3公里的方式漫步，感受時光穿梭在舊城區的痕跡，在你的記憶裡閱讀台中的故事...

葉綠宿川閱位於台中中區，鄰近台中火車站、宮原眼科、第二市場及一中街夜市等知名景點，飯店結合日系風格，提供高樓層市景房，還有懷舊拍照場景及雲朵球池，推薦您無論旅遊或出差，都能享受舒適且便利的住宿體驗。

武陵國民賓館

環保標章旅宿 銀

台中市和平區平等里武陵路3-1號



民國48年春天，為因應東西橫貫公路宜蘭支線開闢，時任國軍退除役官兵輔導委員會主任委員的蔣故總統經國先生，親自帶領榮民，無懼艱困環境與險峻地勢，跋山涉水、翻越崇山峻嶺，實地踏察、開疆拓土，逐步開創出「台灣榮民農墾服務所隸轄之武陵墾區」，並於民國52年5月10日正式建制成立武陵榮民農場。

置身於此，放眼望去是層層疊疊、遼闊壯麗的山巒景致，空氣清新純淨，景色寧靜悠遠，讓人身心沉澱、壓力釋放，在大自然的懷抱中獲得深層而舒緩的放鬆與療癒。



台中李方艾美酒店

環保標章旅宿 銀

台中市中區建國路111號、
111號14樓至19樓、111號21樓



坐落於富含歷史人文薈萃的台中市中區，鄰近台中車站及轉運站，成為旅客進入台中的亮點；而快速連結至台中高鐵站，便利的地理位置，讓旅客輕鬆探索大台中地區與台灣各城市。

長榮桂冠酒店(台中)

環保標章旅宿 金

台中市西屯區臺灣大道二段666號



坐落於台中市極具商業潛力的中港商圈，以銀白色系的質感，巧妙地營造出國際化的王者風範，隨著晨昏天光，外牆色調由銀白轉為玫瑰金，質感非凡。擁有354間雅致客房與貴賓專屬三大樓層，以提供優雅恬靜的舒適空間，尊貴的享受與精緻貼心的服務，滿足國際商旅、觀光客及家庭出遊多樣化的需求。

「體貼如家人般的細膩服務」一直是長榮桂冠酒店(台中)多年秉持的精神，並以「安全/衛生/舒適/溫馨/環保/節能/公益/永續」8大目標為主軸，並在客房和餐飲上加入健康養生概念，期待您一同來感受這份全方位的健康、精緻、品味的生活。

